DEMİR ADAM

SAYI: 2

1000 TL
(KDV DAHİL)

ALFA Yayınl

DEMİR ADAM

SAYI: 2
1000 TL
(KDV DAHİL)
ALFA Yayınl

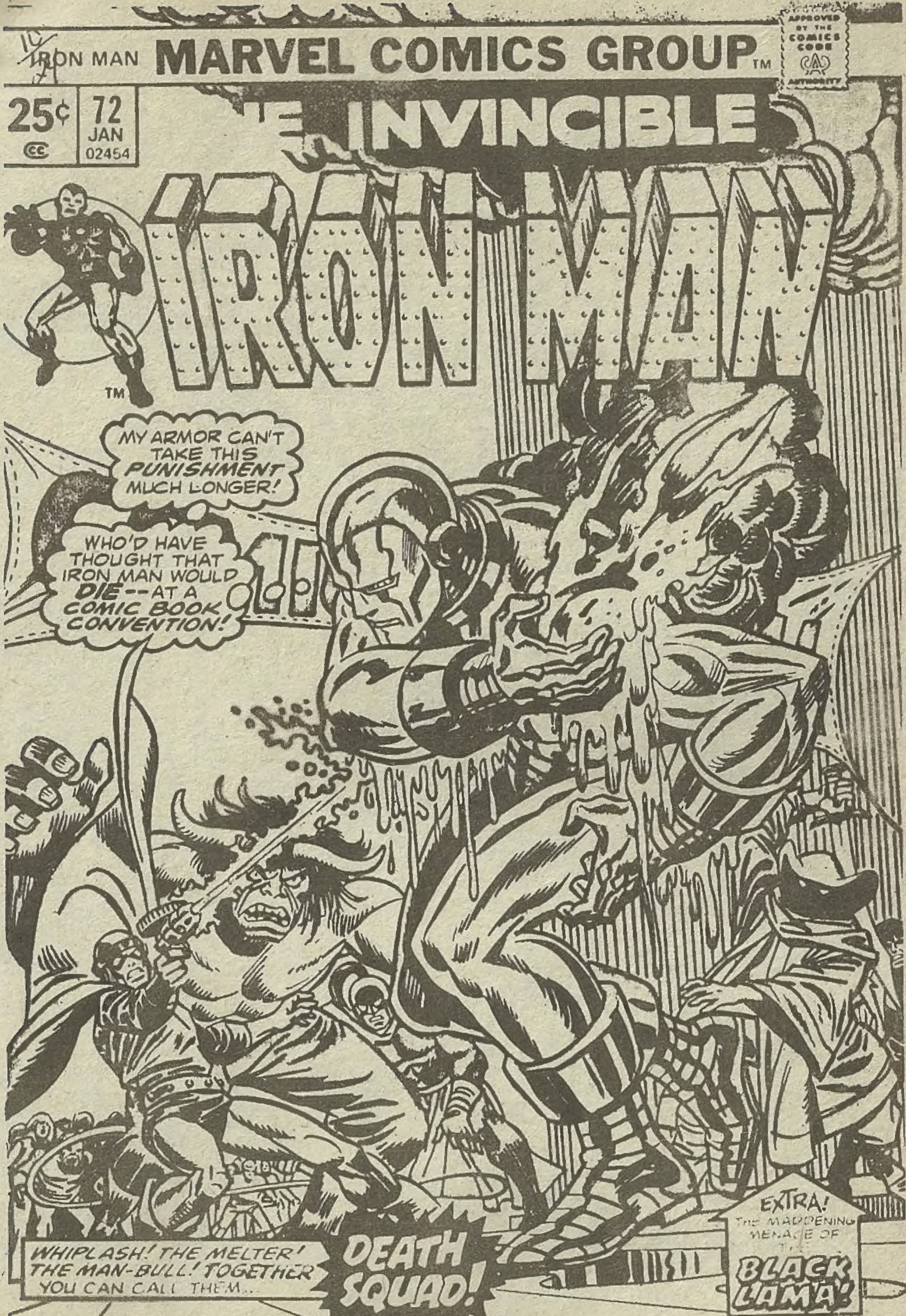

IRON MAN
MARVEL COMICS GROUP
25¢
72
JAN
02454
THE INVINCIBLE
IRON MAN
MY ARMOR CAN'T TAKE THIS PUNISHMENT MUCH LONGER!
WHO'D HAVE THOUGHT THAT IRON MAN WOULD DIE--AT A COMIC BOOK CONVENTION!
WHIPLASH! THE MELTER! THE MAN-BULL! TOGETHER YOU CAN CALL THEM...
DEATH SQUAD!
EXTRA! THE MADDENING MENACE OF THE BLACK LAMA!

Demir Adam No:72 Copyright © 1974 by MARVEL COMICS GROUP, Marvel Entertainment Group, INC.Copyright © 1989. Bu dizinin Türkiye'de ve Türkçe konuşulan ülkelerde kitap ve dergi olarak yayın hakkı Alfa Yayıncılık Ltd Şti'ne verilmiştir.

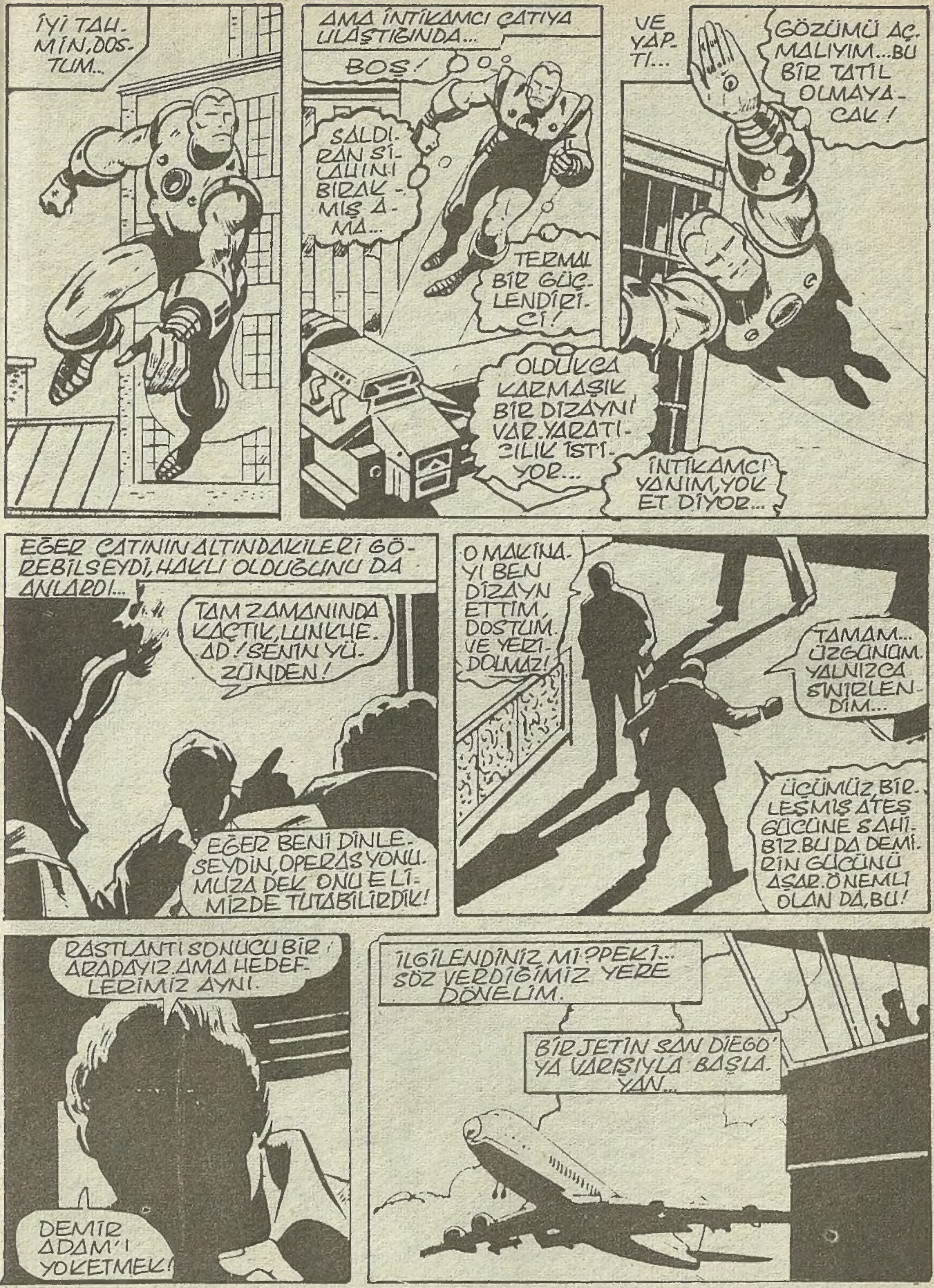

İYİ TAH-MİN, DOS-TUM...
AMA İNTİKAMCI ÇATIYA ULAŞTIĞINDA...
BOŞ!
SALDIRAN SİLAHINI BIRAKMIŞ AMA...
TERMAL BİR GÜÇLENDİRİCİ!
OLDUKÇA KARMAŞIK BİR DİZAYNI VAR. YARATICILIK İSTİYOR...
VE YAPTI...
GÖZÜMÜ AÇMALIYIM...BU BİR TATİL OLMAYACAK!
İNTİKAMCI YANIM, YOK ET DİYOR...
EĞER ÇATININ ALTINDAKİLERİ GÖREBİLSEYDİ, HAKLI OLDUĞUNU DA ANLARDI...
TAM ZAMANINDA KAÇTIK, LUNKHEAD! SENİN YÜZÜNDEN!
EĞER BENİ DİNLESEYDİN, OPERASYONUMUZA DEK ONU ELİMİZDE TUTABİLİRDİK!
O MAKİNAYI BEN DİZAYN ETTİM, DOSTUM. VE YERİ DOLMAZ!
TAMAM... ÜZGÜNÜM. YALNIZCA SİNİRLENDİM...
ÜÇÜMÜZ, BİRLEŞMİŞ ATEŞ GÜCÜNE SAHİBİZ. BU DA DEMİRİN GÜCÜNÜ AŞAR. ÖNEMLİ OLAN DA, BU!
RASTLANTI SONUCU BİR ARADAYIZ. AMA HEDEFLERİMİZ AYNI.
DEMİR ADAM'I YOKETMEK!
İLGİLENDİNİZ Mİ? PEKİ... SÖZ VERDİĞİMİZ YERE DÖNELİM.
BİR JETİN SAN DİEGO'YA VARIŞIYLA BAŞLAYAN...

İÇİNDE TASVİRCİ BİR YOLCU, BİR BİLGİN VARDIR: TONY STARK...
DEMİR ADAM'IN GERÇEĞİ!
HEYECANLI GÜNLERDİ... ULTIMO, MANDARİN VE SARI PENÇE...*
GÜNEŞ ATEŞİ'YLE ÖNCE SAVAŞIP, SONRA YARDIM ETME...
*GEÇEN SAYILAR...
VE DÜNYA'YI TEHDİT EDEN SÜPER KÖTÜ GÜÇ SAVAŞINI ORTAYA ÇIKARMAK...
TEK YANLIŞ, ROXIE'Yİ ORADA BIRAKMAK OLDU!
BENİ ASYA'YA GÖTÜREN, OYDU!
DOSTUM EDDIE'NİN VİETNAM'DAKİ KARDEŞİNİ BULMAK İÇİN...
AMA ONDAN UZAKLAŞTIM!
VE ŞİMDİ BU ACİL İŞİ ÇÖZERKEN, TONY'NİN YAŞAMI SÜRMELİ!
YALNIZ, ROXIE'DEN HABER ALAMADIM... SAĞ MI ÖLÜ MÜ BİLMEM!
GEÇEN SAYIDAN BİLİYORUZ Kİ, YAŞIYOR... AMA PEK SÜRMEYEBİLİR.
ONA SONRA DÖNECEĞİZ...
KEMERLERİNİZİ BAĞLAYIN... İNİŞE GEÇİYORUZ... TEŞEKKÜR EDERİZ!
BURADAYIZ!
BÖYLECE GEÇMİŞİ ÖĞRENDİK. DEMİR ADAM'IN GÖRÜNÜŞÜ, GİZLİ KİMLİĞİNİ KORUMAK İÇİN, TONY TARAFINDAN SAĞLANDI. TAMAM MI?
ÖYLEYSE DEVAM...
STARK ENDÜSTRİSİ'NİN SAN DİEGO ŞUBESİ, CHULA VISTA YAKININDAKİ HIZLI TRANSİT MAKİNA FABRİKASINA HAM MADDE SAĞLAMALI!
TONY OFİSE ULAŞTIĞINDA...
BUNU NASIL SEVERSİN?
BENİ GETİREN ÇILGIN ARABADAN SONRA, YENİ BİR VEKİL BULUNDU!
BU GEZİYİ BOŞUNA YAPTIM... KAHRETSİN!
GELECEK UÇAĞI BEKLEMEK İÇİN, YARINA DEK BURAYA TIKILACAĞIM!
OH, İYİ... EN AZINDAN BURADAYKEN, ÇALIŞANLARIN RAPORLARINI İNCELERİM.

VE TOPLANTI ODASINA İLERLER...
BURADA, ÇALIŞANLARA KATILIR...
ENFLASYON İÇİN NE YAPIYORUZ ?..
OO..ZOR BİR SORU! AMA SANIRIM, TEK YANITI VAR BUNUN: VERİMLİLİK!
NE KADAR ÇOK ÜRETİRSEK, FİATLAR O KADAR DÜŞER!
TONY KONUŞURKEN, DİNLEYİCİLERDEN İKİSİNİN KAFASI, BAŞKA BİR SES ALGILAR!..
TONY STARK'I YOK EDİN! DÜŞMANINIZ O!..
EMREDİCİ...ZORLAYICI BİR SESTİR, BU...!
HEY! NE YAPIYORSUNUZ, SİZ?
TONY STARK YOK EDİLMELİ!
SESSİZ SALDIRGANLAR KALABALIĞI YARARLAR VE...
TONY'E SALDIRIRLAR!
BUGÜNLERDE PARA KESAT, BİLİYORUM...
...AMA BU SORUN ZORBALIKLA ÇÖZÜLMEZ BENCE!
EĞER HAKKIMDA BİRŞEY BİLİYORSANIZ
BOK!
WUP!
OMUZUMU KÖTÜ İNCİTTİN, KARŞILIĞINI DA ALMALISIN!
VE İŞTE... ZEVKLE!

ONLARI DURDUR-
MAK, PEK UZUN
SÜRMEDİ!
YÜZLERİ!.. BAŞKA-
SININ YÖNETİMİN-
DE GİBİLER!
O KADAR AYRI KAL-
DIM Kİ, GELECEK BİR
TEHLİKEYİ GÖRMEDİM.
AMA DAYANMA GÜCÜ-
MÜN KAYNAĞINI
SÖYLEYEMEM...
TERMAL IŞIN SALDIRI-
SINDA BİLDİĞİM BİRŞEY
OLDUĞUNU DÜŞÜNÜYO-
RUM...
AMA SON O-
LAY ONA UY-
MUYOR. BU
TAMAMEN
DEĞİŞİK BİR
YÖNTEM!
BULMACANIN
PARÇALARINA
UYUYOR GİBİ!
EĞER GÖLGEDE GİZLENE-
Nİ GÖRSEYDİ, BULMACAYI
ÇÖZERDİ...
BU KİŞİ, TONY'İ GÖRDÜ-
ĞÜNE SEVİNMEMİŞTİR...
...VE DAHA KÖTÜ BİR
CEZA VERİRCESİNE
ELLERİNİ HAREKET-
ETTİRİR...
DURUR... DÜŞÜNÜR
VE EL HAREKETLE-
RİNİ DEĞİŞTİRİR.

ÖĞLEDEN SONRA, TONY'NİN ODASINDA...
KAFAM KARMAKARIŞIK! HİÇ BİR ŞEY ANLAMIYORUM!
ÇIKIP, DEĞİŞİK BİR ŞEY YAPMALIYIM!
GECE YAŞAMI HEYECANLI... AMA MODASI GEÇMİŞ!
HAYVANAT BAHÇESİ..? SON BİR YILDA ÜÇ KEZ GÖRDÜM ORAYI DA!
HAYVANAT BAHÇESİ
BELKİ BU GAZETE BİR FİKİR VERİR!
UMM... BU NE ?..
PAPAZLAR ÜÇÜNCÜ KEZ SAHTEKARLARI ELLERİNDEN KAÇIRIYOR!
KOMEDYENLER TOPLANIYOR!
TOPLANTI, BU GECE EL CORTEZ OTELİ'NDE. TOPLANTIDA, KAHRAMANLARA ÖZGÜ BALO KOSTÜMLERİ GİYİLECEK.......

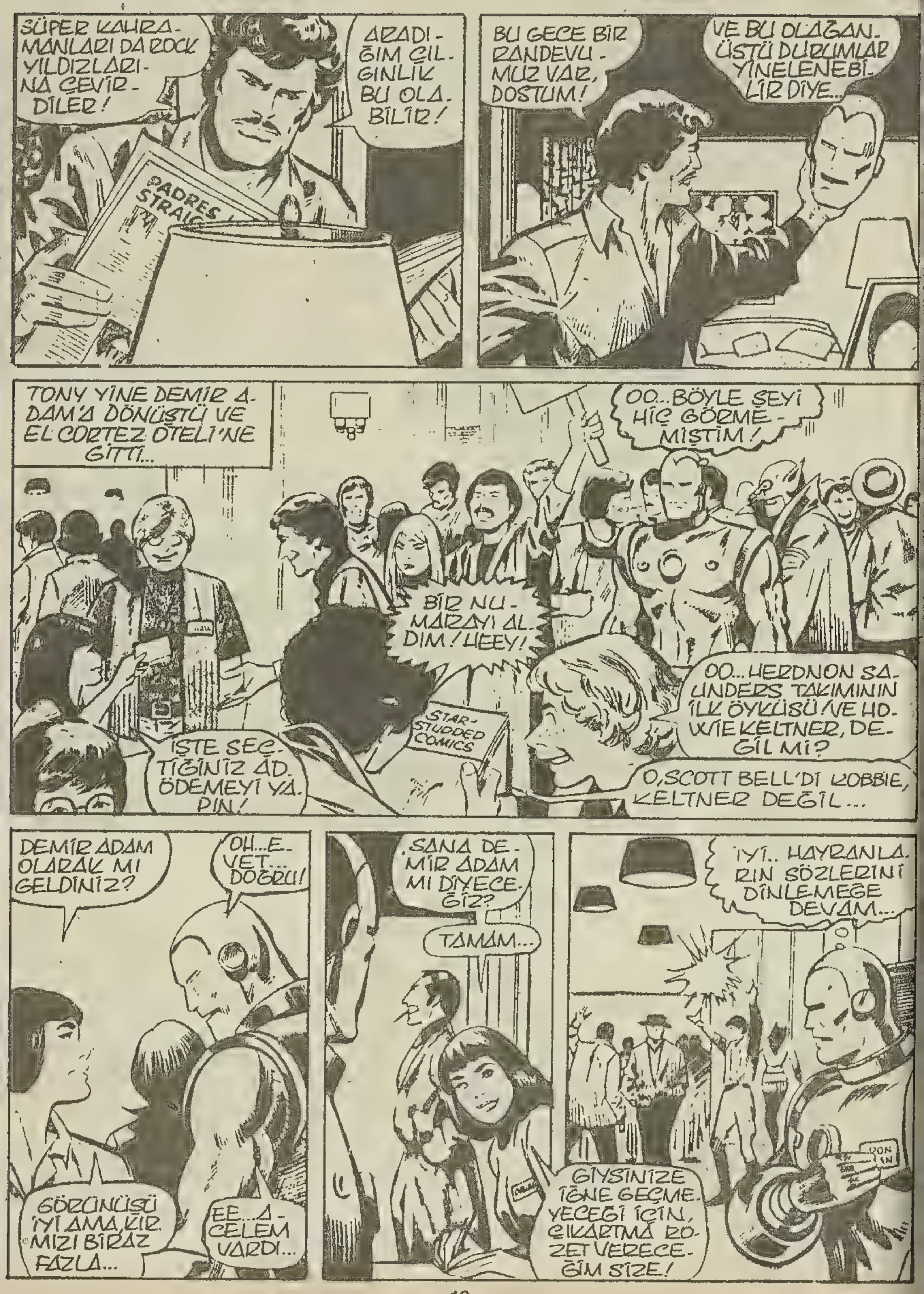
SÜPER KAHRAMANLARI DA ROCK YILDIZLARINA ÇEVİRDİLER!
ARADIĞIM ÇILGINLIK BU OLABİLİR!
BU GECE BİR RANDEVUMUZ VAR, DOSTUM!
VE BU OLAĞANÜSTÜ DURUMLAR YİNELENEBİLİR DİYE...
PADRES STRAIG
TONY YİNE DEMİR ADAM'A DÖNÜŞTÜ VE EL CORTEZ OTELİ'NE GİTTİ...
OO.. BÖYLE ŞEYİ HİÇ GÖRMEMİŞTİM!
BİR NUMARAYI ALDIM! HEEY!
OO... HERDNON SAUNDERS TAKIMININ İLK ÖYKÜSÜ VE HOWIE KELTNER, DEĞİL Mİ?
İŞTE SEÇTİĞİNİZ AD. ÖDEMEYİ YAPIN!
STAR-STUDDED COMICS
O, SCOTT BELL'Dİ ROBBIE, KELTNER DEĞİL...
DEMİR ADAM OLARAK MI GELDİNİZ?
OH... EVET... DOĞRU!
GÖRÜNÜŞÜ İYİ AMA KIRMIZI BİRAZ FAZLA...
EE... ACELEM VARDI...
SANA DEMİR ADAM MI DİYECEĞİZ?
TAMAM...
İYİ.. HAYRANLARIN SÖZLERİNİ DİNLEMEĞE DEVAM...
GİYSİNİZE İĞNE GEÇMEYECEĞİ İÇİN, ÇIKARTMA ROZET VERECEĞİM SİZE!

YAZIK... JEANNIE GELEMEDİ: SAHİ, JOHN VERPURKEN DE GECİKTİ...
SENİNLE KONUŞMAK, ÇOK HOŞ...
BİR RESİM ALABİLİR MİYİM?
HMM... DANIŞMANIMLA KONUŞMALISIN.
YALNIZCA YARISININ ALBA BİLL'E GİTTİĞİNİ UNUTMA!
ÜZÜLME, PİNK SLİP... YALNIZCA FORMALİTE, BU..!
DEMİR ADAM DİLEKÇEMİZİ İMZALADINIZ MI?
EVET, ÜRETİCİLER ŞİMDİ DUVARA KARŞI AYAKLANDI.
BJO, YALNIZCA ÜÇ YILDA...
ÜZGÜNÜM, KALEM YOK..!
NE BİÇİM ÜNLÜSÜNÜZ, SİZ? BU ŞEKİLDE NASIL İMZA ATILIR Kİ?
DEMEK DEMİR ADAM HAYRANISINIZ, HA? BAŞKASINI BULAMADINIZ MI?
O ÇİRKİN BURUNLA DOLAŞILIR MI, HİÇ?
HEY, BOB FOSTER RESİM ÇİZİYOR!..
MÜTHİŞ!.. GİDİYORUM!
SEN DE GELSENE..!
JANE SEYMOUR OLMALIYDI Kİ..!
BOB'U KİM TAKAR?

DEMİR ADAM İLERLERKEN...
NELER OLUYOR BURADA?
BU GÜVENLİK NİYE?
BENİM OLDUKÇA DEĞERLİ BİR YAPITIMI SERGİLİYORLAR'DA...
SİZİN YAPITINIZI MI?
Hmmm...
DEMİR ADAM, YÖNETİM ODASINA GİDER...
DEMİR ADAM'IN SON SAYISI VARMI?
AMA ÜZERİMDE HİÇ NAKİT YOK. BUNU VERSEM?
VERESİYEMİZ YOK, CANIM!
FILM R
BELKİ SİNEMA BEDAVADIR...
BU GECE SİNBAD KAP.MARVEL DRAKULA...
HMM...SALON, MASKELİ BALO ODASI GİBİ...!
İNTİKAMCILAR'IN KONAĞINDAYIM SANKİ!.
OO...BİR SÜRÜ KAPTAN AMERİKA VAR..!
İSTİFASI NOSTALJİ DALGASI YARATMIŞ OLMALI...*
* KAPTAN AMERİKA OKUYANLAR BİLİRLER...

VE EN ŞAŞIRTICI SÜRPRİZ...
BİRDEMİRADAM!
MASKENE O SAÇMA BURUNU MU EKLEDİN?
EE...DEMİRADAM'IN SON GİYSİSİ...
...VE ÇOK HOŞUMA GİTTİ!
KENNY LUPOFF
PEKİ, PEKİ... ALINMA!
İKİMİZ DE DEMİR ADAM HAYRANIYIZ!
BASİT BİR KOSTÜM DEĞİŞİKLİĞİ BU KADAR DİKKAT ÇEKMEMELİYDİ!
YÜZDEKİ SIKINTIYI DÜŞÜNMELİYİM...HA?
BU DA NE?
IRON MAN
ERİTİCİ! AMA ONUN DA DİĞERLERİYLE HAPİSTE OLDUĞUNU SANIYORDUM...*
BAZAN OLAYLARI İZLEYEMİYORUM...
* İNTİKAMCILAR #4. 55.SAYI...
OO...YALNIZ O DEĞİL, KAMÇILI VE BOĞA DA BURADALAR!*
* DEMİR ADAM, 62
NE SÜRPRİZ AMA
HAYDAA...DOKTOR OKTOPUS TA BURADA! ÖLDÜĞÜNÜ BİLİYORDUM..!
HAY ALLAH! BUNUN BİR MASKELİ BALO OLDUĞUNU UNUTTUM!
SANIRIM HALÂ BUGÜNÜN KARMAŞASININ ETKİSİNDEYİM...
FZAZ!
İYİ FİKİR!

GARİP BİR ŞEYİ SEZİYORUM..!
ALTIMDAKİ ZEMİN KAYNIYOR!
BU ISITICI IŞINI ANIMSIYORUM!
BU PATLAMA YALNIZCA BİR GÖSTERİ. ALP. TALLAR!
BU BENİ ŞA. ŞIRTTI...
KUŞKUSU OLAN VARSA, DENESİN!
KEŞKE ÖRÜMCEK GÜCÜM OLSAYDI..!
GEVEZELİĞİ BIRAK, ERİTİCİ! PARA ÇALIP DEMİR ADAM'IN DİKKATİNİ ÇEKMELİYİZ!
VE ONU YOK ETMELİYİZ!
BENDEN KUŞKULANMADILAR...
YANİ BU KOSTÜMLER GERÇEK!
HA? BU DUMAN DA NE BÖYLE?
AMAN TANRIM! KARA LAMA!
GALİBE DÖN. YASAL GÜÇ SUNAN...GÜÇ ÇARPIŞMASINI HAZIRLAYAN ADAM!
GÖRÜNÜŞE BAKILIRSA BU ADAMLAR DA ŞAŞIRDILAR!
BAYAĞI ÜRKMÜŞ GÖRÜNÜYORLAR!..
SEN DE KİMSİN AYI? EĞER...

DEMİR ADAM DİKKATLE KARA LAMA'YI İZLER...
BU ARADA LAMA DA, TÜM RAKİPLERİNİ YOK EDEN DÜNYA KÖTÜLÜK ŞAMPİYONUNA ALTIN...
...DÜNYA'NIN GÜCÜNÜ VERECEĞİNİ YİNELER !.
KUŞKUSUZ SAVAŞACAKLARI O SEÇECEKTİR...
VE NEDENİNİ HİÇ AÇIKLAMAZ! AMA GÜÇLÜ BAKIŞLARI KARŞISINDA...
...KİMSE DE SORMAZ!
VE SESSİZLİK BİTER...
BUNUN GERÇEK DEMİR ADAM OLUP OLMADIĞINI MERAK EDEBİLİRSİNİZ!
SÜPER KAHRAMAN'I ÖLDÜRMEK TE OLDUKÇA ÖNEMLİ İŞ...
ONU, BOĞA ÖLDÜRECEK!
BAĞIŞLA, DOSTUM...
ONU, ÇELİĞİ BİLE KESEN KAMÇIM ÖLDÜRECEK!
KRAK!
SNAP!
KORKARIM İKİNİZ DE YANILIYORSUNUZ!

BENCE HEPINIZ YANILIYORSUNUZ, CANIM!
KLOP!
TAM BU NOKTADA, KARA LAMA POZİSYONUNU DEĞİŞTİRİR.
VE KALABALIK DEMİR ADAM'I...
LİNÇ ETMEĞE KOŞAR!
GÖZLERİNDEKİ BAKIŞI TANIDIM!.. ÇILGIN İŞÇİLERİNKİ GİBİ!
ONU DA KARA LAMA YAPMIŞTIR...
YÜZYÜZE SAVAŞMIYOR DEMEK Kİ...!
FLASH!
AMA BUNU DÜŞÜNECEK ZAMAN YOK ŞİMDİ!
UMARIM GÖĞSÜMDEN ÇIKAN PARLAK PATLAMA ONLARI PÜSKÜRTÜR..!
DEMİR ADAM'IN BİLİMİ, LAMA'NIN BÜYÜSÜNÜ YENER... BU BİR PLÂN MI YOKSA?
BU İŞİ HEMEN BİTİRİP, ONU DURDURAYIM!
THOOM!
LAMA... UH! YARDIM ET BİZE!

KENDİ A-LETLERİ-NİZLE YAPIN!
LAMA'NIN EĞ-LENCEYİ BİTİRE-CEĞİNİ SANMIYO-RUM...AMA ŞİM-DİLİK...
YENİL-DİNİZ-SE YE-NİLDİ-NİZ!
GERİ ÇEKİ-LİN! BU Ö-DÜL BENİM!
AMA ERİTİCİ'NİN BİLMEDİĞİ BİRŞEY VARDI. ONLAR GERİ ÇEKİLSE BİLE...
OTOMA-TİK GÜ-VENLİK SİSTEMİ VARDI...
VE EN HAFİF ETKENLE A-TEŞ ALMAYA HAZIRDI...
VE DAHASI DA VARDI...!
ALARM ŞOKU ERİTİCİYİ TELAŞLANDIRDI! BENİ YAKALADI!
ZARK!
SANA SAYI-SIZ YENİLGİ BORÇLUYUM, DEMİR ADAM!
ŞİMDİ SIRA BEN-DE...GE-BERTE-CEĞİM SENİ!
ZOT!
GERİ PÜS-KÜRTÜCÜ I-ŞINIM TAM ZA-MANINDA HA-REKETE GEÇTİ!

YÖNÜ DEĞİŞEN IŞIN, ÇİZGİ ROMANLARA ÇARPTI...
İLGİLİLER DEHŞETE DÜŞMÜŞLERDİ!
YANMALARINA İZİN VEREMEM!
KENDİNİ ALEVLERİN İÇİNE ATAN DEMİR ADAM...
PARA UĞRUNA KENDİNİ Mİ ÖLDÜRECEKSİN, APTAL?
YANGINLA BEN İLGİLENİRİM, DEMİR ADAM!
SEN DE ERİTİCİ'Yİ DURDURMALISIN!
HOOOOOSH
UYARI İÇİN GEÇ KALDIN!
ŞİMDİ HER ŞEY BİTECEK...
ŞANSIM YOK!
ANİDEN...!
NE..?
DEMİR ADAM HAYRANI!
SİNİRLİ OLAN!
SAĞOL, ORTAK! BANA HAREKET ZAMANI VERDİN!

ERİTİCİ'NİN I-
ŞINI, AYAKLARI-
MI MAHVET-
MİŞ!
ŞÜKÜR Kİ
BAŞKA SALDIRAN
YOK!
YANILDIN!
YİNE KA-
RA LAMA!..
KILIÇLA
SALDIRI-
YOR!
NE NARA, NE
AÇIKLAMA... Nİ-
YE BU DENLİ
YAKIN DÖĞÜ-
ŞÜYOR?
ANİ
ÖLÜM
GİBİ!
AMA SON
BİR OYUN-
CU VAR-
DIR...
DEMİR A-
DAM'I BEN
ÖLDÜRMEZ-
SEM...
KİMSE ÖLDÜ-
REMEZ!
ZOOSH!
DİRİ DİRİ YANMA-
MAK İÇİN UZAKLA-
ŞIYOR!
BİR SÜRE İ-
ÇİN GERİ DÖ-
NEMEZ!
EĞER A-
YAĞA KAL-
KABİLİR-
SEM!
HMM... KİŞİSEL
MÜCADELENİN
KOLAYLIĞINA İ-
NANAN VARSA,
BİZİM HALİMİ-
Zİ GÖRSÜN!
ALLAH'TAN BU KEZ KÖTÜ YARA ALDI!..

İŞTE KÖTÜLER TARAFINDAN YAPILAN OLAĞAN TEHDİTLER...
VE BİR YIĞIN KAHRAMAN HAYRANI...
BU KEZ ONUR KONUĞU OLARAK KALMASINI İSTİYORLAR...
OMUZLARINDAN DESTEKLENMESİ KARŞILIĞINDA KABUL ETTİ...
VE BUNU, KUTLAMALAR İZLEDİ...
YAŞA DEMİR ADAM!
BEN HALA SEYMOUR'U İSTİYORUM!
GERİYE NE KALDI? OLAĞAN...
...YORGUNLUK.
HEY, SEN!
BEN BURADA KONUĞUM MEMUR BEY.
ÜZGÜNÜM AMA... BURADAN ÇIKMALISINIZ!
OO... GERÇEK METAL GİYMİŞ NEYSEKİ O KARGAŞADA YOKTU...
YOKSA BÜYÜK BİR SORUN ÇIKARABİLİRDİ...
OH, İYİ... SESSİZLİĞE İHTİYACIM VARDI!
GELECEK SAYI:
KIZIL DİNAMO!

DEMİR ADAM
NO 13
DEMİR ADAM'IN YENİ MACERASI

emir Adam No:73 Copyright © 1975 by MARVEL COMICS GROUP, Marvel Entertainment
-oup, INC. Copyright © 1989. Bu dizinin Türkiye(de ve Türkçe konuşulan ülkelerde
ltap ve dergi olarak yayın hakkı Alfa Yayıncılık Ltd.Şti'ne verilmiştir.

AMA KOŞULLARI BİLMEDEN MÜCADELE ZORDUR...
BUNUN İÇİN, BİR KAÇ DAKİKA ÖNCESİNE DÖNÜP, SENİN YÖNETİM ODASINA BAKALIM...
BU AD DEĞİŞİKLİĞİNE BİR ANLAM VEREMEDİM, TONY.
STARK ENDÜSTRİSİ'NİN EVRENSEL ETKİNLİĞİNİ YETERİNCE AÇIKLAYAMIYOR...
STARK
DAHASI, FABRİKATÖR OLMANIN ÇOK ÖTESİNDEYDİK...
ARAŞTIRMA YAPMAK İÇİN ÇOK ÇALIŞTIK VE...
OH! DİNLEMİYORLAR BENİ!
OH, ÜZGÜNÜM PATRON.. AMA PEPPER'LE BİRBİRİMİZİ TANIMAĞA ÇALIŞIYORUZ!
AMA AMERİKA'DA NE OLUP BİTTİĞİNİ ANLATMADIN, TONY...
SAN DIEGO'DAKİ KRİZ NASIL ÇÖZÜMLENDİ?
ASILSIZ BİR TEHLİKEYE DÖNÜŞTÜ...
"ONUN YERİNE, DAHA GERÇEK GÜÇLERLE SAVAŞTIM..*"
GEÇEN SAYI
"SAN DIEGO'DAN NEWYORK'A UÇTUM..."
"İNSAN YARATIK'LA KARŞILAŞMAK İÇİN!*"
* İNSAN YARATIK -2
"ŞİMDİ ROXIE GILBERT'IN PEŞİNDEN, VİETNAM'A GİDİYORUM..
TUHAF, TONY. HAPPY, YILLARDAN BERİ SIRRINI BİLDİĞİNİ SÖYLÜYOR. AMA BEN İNANMIYORUM.
YANİ... SEN YUMUŞAKSIN. OYSA DEMİR ADAM... SOĞUK BİR MAKİNA GİBİ!.
KENDİMİ BAZAN ŞİZOFRENİK GİBİ HİSSEDİYORUM, PEPPER!
HEP İKİ DEĞİŞİK KİŞİLİĞİM OLDUĞUNU DÜŞÜNÜRÜM...KİMBİLİR?
AÇIKLAMAK İÇİN GÖSTEREYİM BARİ...

İŞTE İÇİNDE ZIRHIMI TAŞIDIĞIM ÖZEL DERİ ÇANTAM...
ONU GİYDİĞİMDE, DEMİR DAYANIKLILIĞINA ULAŞIRIM...
YILLARDIR SEKRETERLİĞİNİ YAPIYORUM VE BU SIR BURNUMUN DİBİNDE DURUYOR...
HAKLISIN, PEPPER...
UH...BU ÇIPLAKLIKTAN UTANMAK NİYE, TONY? ARTIK EVLİ BİR KADINIM, UNUTTUN MU?
DIŞARI, BAYAN. BİR GÖSTERİ SUNACAĞIM SANA!
AMA DÜŞÜNDÜĞÜN GİBİ DEĞİL...
ZIRHIMIN EN ÖNEMLİ YANI, GÖĞÜS KALKANIMDIR!
KALP SORUNUMA KARŞI SÜREKLİ KULLANIYORUM.
SIRA ÇİZMELERİMDE!
SONRA GİZLİ BİR SALIVERME DÜZENİ...
VE SÜPER MIKNATIS!
KLIK
PRESTO! ACİL BACAK KORUMASI!
BU, ELDİVENLER İÇİN DE GEÇERLİ!
SON OLARAK TA KEMERİM VE GÜÇ TOHUMLARI!
YALNIZCA BİRŞEY KALDI!

AMA TONY BİTİREME-DEN...
TONY!.. HAPPY..!.. DEPREM!
YO, PEPPER... DEPREM DE-Ğİ!
PATLAMAY-DI!
BÖYLECE...YÜZ MASKIMI DA TAKINCA...
BU, TONY STARK'IN DEMİR ADAM'A DÖNÜŞMESİ İÇİN...
--EN UY-GUN ZAMAN OLACAK!
DURUM YETERİN-CE AÇIK-LANDI...
ŞİMDİ YİNE MÜCADELE-YE DÖNE-LİM..!
BUHARA BAKILIR-SA, KAZAN DAİRE-SİNDE ACİL BİR DU-RUM VAR...
HEMEN ORAYA U-LAŞMALIYIM!
İYİ BİR SAU-NA İŞİ GÖRÜR...
DUR, DE-MİR ADAM! YANLIŞ YÖ-NE GİDİ-YORSUN!
ÇOK GEÇ KAL-DIN! BU PATLA-MAYI ÖNLEYE-MEZSİN!
YÜKSEK ISI... MÜT-HİŞ BASINÇ!
KİMSE DAYA-NAMAZ BUNA!
KİMSE!
FOOSH

BAĞLANTIYI YENİDEN SAĞLAYIP...
EMNİYET SÜBAPLARININ BASINCI İNDİRMESİNİ...
SAĞLAMALI! KIRILMA OLMASAYDI, ONLARIN YAPACAĞI GİBİ...
KRUNCH
AZ SONRA, DIŞARIDA...
YARALI MÜHENDİSİ HASTANEYE GÖTÜRÜN. DİĞERİ İÇİN DE MEMURU ÇAĞIRIN!
KUŞKUSUZ PATRONUM AYRINTILI BİR RAPOR İSTEYECEKTİR...
YO...YO... DURUN!
OLANLARI ANLATAYIM DA, ÖYLE GÖTÜRÜN!
AMERİKALI MÜHENDİS, TEHLİKEYİ İŞARET ETTİ...AMA KIPIRDAYAMADAN... OLAY...BİTMİŞTİ!
EĞER GELMESEYDİNİZ, BEN DE ÖLECEKTİM!
SENİ HOGAN'A TESLİM EDECEĞİM. O, İYİ BAKAR SANA.
BENİM BAŞKA İŞİM VAR...
"VİETNAM'DA!"
BÖYLE Mİ? HUH!
TONY BU ÜNİFORMA İÇİNDE FARKLI...
ŞİMDİ BATIYA DOĞRU BİN MİL İLERLEYİP, VİETNAM DAĞLARINDAKİ MAĞARADA BULUNAN KENTE DÖNELİM...
BUNU NİYE YAPIYORSUN, ŞEF?
BAYAN GİLBERT'E SADECE BU KENTİN BENİM İÇİN ÇOK ANLAMLI OLDUĞUNU ANLATIYORDUM.
SUS, MARTY MARCH! SEN BİR YABANCISIN VE GÜVENMİYORUM SANA!
AMA DAHASI...

BURADA SAHİP OLDUĞUMUZ VE EJDERHA ATEŞİ DEDİĞİMİZ BÜYÜK GÜCÜ BİLİYORSUN...
BUNU BİLMEN, SENİN ÖLÜMÜN OLACAK!
AMERİKALI KADININ DA TABİİ!
GÖZLERİME İNANAMIYORUM! BUNU BÜYÜK ANNEMDEN Mİ ÖĞRENDİN AMCA?
SHARA! KARIŞMA...SENİN İÇİN TEHLİKELİ!
ÖYLEYSE BU TEHLİKEYE KATLANACAĞIM!
KOL VE BEYİN GÜCÜNÜN BEDELİNİ BÖYLE Mİ ÖDEYECEKSİN, AMCA? ÖLDÜREREK!..
DUYGULARIN SENİ KÖR ETMİŞ, SHARA!
BU ADAMIN HALKININ ÜLKEMİZE SAÇTIĞI DEHŞETİ UNUTTUN MU?
BOMBARDIMAN UÇAKLARI ÇOĞUMUZU ÖLDÜRDÜ! VE BU MAĞARA OLMASAYDI, BİZ DE...
AMA MARTY SİZE NASIL İNANDIĞINI ANLATIYORDU!
BU GÜZEL MAĞARANIN DİZAYNI VE YAPIMINA YARDIM ETTİ!
ONU ÇİRKİNLEŞTİRMENİN YOLLARINI ARIYORSUN! OYSA O, SANA YARDIM ETTİ VE...
BİZ ONU KULLANDIK! BAĞIMSIZ OLANA DEK...!
ARTIK ONDAN KURTULMALIYIZ!
AYNI ŞEKİLDE, SENDEN DE, TABİİ!
ÖYKÜMÜZE KATILACAK BİRİ DAHA VAR. ALEX NIVEN ADINDA, PEK UZAKTA OLMAYAN BİRİ...
BAY NIVEN, KENTİMİZDE TUTSAK OLAN DİĞER AMERİKALI'YLA İLGİLİ BİR HABERİM VAR!
BÖYLE ŞEYLER İÇİN NİYE CANIMI SIKIYORSUN?
BİR KADIN, BU! ADI, ROXANNE GILBERT...!
GILBERT Mİ? SIMON GILBERT'İN MİRASÇISI...!
TONY STARK'LA İLİŞKİSİ VAR!
JANICE CORD'UN ÖLÜMÜNE DEMİR ADAM NEDEN OLMUŞTU!..*
SAĞOL, YOLDAŞ... KENDİNİ İYİ KANITLADIN!
KIZIL DİNAMO SEVİNDİ!
* DEMİR ADAM, 22

ÖBÜRLERİNE DE ANLATAYIM MI, EFENDİM?
GEREK OLMAYACAK, GIRAUD!
BU, ÇOK KİŞİSEL BİR MESELE...ONLARI İLGİLENDİRMEZ!
ÖYLE Mİ, DİNAMO? BİRLİK AMACIMIZI BU KADAR ÇABUK MU UNUTTUN?
RADYOAKTİV ADAM HAKLI, YOLDAŞ! GÜÇLERİMİZİ BİRLEŞTİRMEK İÇİN YEMİN ETMİŞTİK...!
KARIŞMA TİTANYUM!
EĞER ÜÇÜMÜZ BU LÜKS SÜRGÜNDE OLMASAYDIK, SİZİN DE SEVGİLİMİN ÖLÜMÜNDEN DEMİR ADAM KADAR SORUMLU OLDUĞUNUZU UNUTMAZDIM...!
BU KOŞULLARDA GEÇMİŞİNİ UNUTMALISIN, YOLDAŞ...!
BIRAK KONUŞSUN... ATIP TUTUYOR!
YOLDAŞ NIVEN SÜRÜDEN AYRILMAYACAK. ÇÜNKÜ O DA BURADA BİR MÜLTECİ!
DOĞRU! AMA SOVYETLER BİRLİĞİNDEKİ ESKİ LİDERLERİMİZ VE RADYOAKTİV'İN ÇİN'İ BİZE DOKUNAMAZLAR ARTIK!*
BURASI İÇİN YAPILANLAR HOŞUMA GİTTİ VE SAYGI KAZANDIM...!
*İNTİKAMCILAR, 30
AMA BU, BİRLİKTE SAVAŞTIĞIM ADAMLARI SEVMEM GEREKTİĞİNİ GÖSTERMEZ. YANİ SENİ DE TİTAMIN...
SEVMİYORUM!
AMA ŞİMDİ BİR ŞANSIM VAR VE İKİNİZ DE BENİ DURDURAMAYACAKSINIZ!
BENİ BU KAFES ARKASINDA TUTAN TEK ŞEY, DEMİR ADAM'DAN ÖCÜMÜ ALAMAMAKTI...!
VE KIZIL DİNAMO ZAMAN YİTİRMEDEN ROXIE GILBERT'İN HÜCRESİNE GELİR!

EĞER TONY STARK'I BULMAMI SAĞLARSA-NIZ, SİZİ KURTARABİ-LİRİM...
YANILIYOR-SUNUZ...
SENDEKİ HİSSELERİ-Mİ SATTIM.
VE DAHASI, ONU SİZE GETİRİR-SEM, ZARAR VE-RECEĞİNİZİ BİLİYORUM!
OYSA BENİM YA-ŞAMIM BÖYLE BİR BEDELE DEĞ-MEZ. UNUTUN BUNU
ONA "TONY" DE-Dİ... ONUNLA Kİ-ŞİSEL BİR İLİŞ-KİSİ OLMALI!
BU DA BENİM İÇİN BİR AVAN-TAJ!..
VE BİR KAÇ DA-KİKA SONRA...
GİTMESİNE İZİN Mİ VEREYİM? AMA YOLDAŞ...
EVET! BUNU İSTİYO-RUM!
ÇÜNKÜ HEMEN DE-MİR ADAM'I ARAYA-CAK VE BURADAKİ CEPHANEYLE...
ONU PARÇALAYA-BİLİRİZ!
SAHTE BİR MÜCADELE-DEN SONRA KAÇMALI...
EMİR BÖYLE! AMA ÖNCE Bİ-RAZ EĞLENME-LİYİM!
YÜRÜ, AMERİKALI...
BURADA ÖL-MENİ İSTE-DİLER!
KENDİNİ KULLANIL-MIŞ HİSSET-MİYOR MU-SUN? "DE-NEYSEL DÜN-YANIZ„ BU DÜNYA'DAN FARKLI DE-ĞİL..!
YOO, HİÇ TE ÖYLE HİSSET-MİYORUM. AMA.. UH!
ARTIK KONUŞA-MAYACAK-SIN!
KA-CHUD!
YANİ... ŞİDDET OLMADIĞINDA KARARSIZ, PA-SİF BİRİ OLDUĞU-NA İNANIYO-RUM!
ASLINDA... ÇOK AKTİF BİR DİRENİŞ GİYİMDİR!

AMA SINIR, GİDEREK DARALIYOR!
İNANÇLARIMI KUTLAYAMAYACAK KADAR BİLİNÇSİZ OLMAM ÇOK KÖTÜ!
KIZIL DİNAMOYA, VİETNAM'A GELDİĞİMDEN BERİ DEMİR ADAM'IN VERDİĞİ VE YERİMİ GÖSTEREN BİR CİHAZ TAŞIDIĞIMI SÖYLEMEDİM!..
UZUN SÜREDİR AYRI OLMAMIZA KARŞIN, HALA ÇALIŞIYOR!
DÖNDÜĞÜNDE, BENİ MARTY'İ KURTARIRKEN BULACAK. ÇÜNKÜ KENTE GERİ DÖNÜYORUM!
O SIRADA ALTIN İNTİKAMCI'NIN OKYANUS ÜSTÜNDEKİ UÇUŞU BİTMEK ÜZEREDİR..
ROXIE'NİN GİTMESİNİN ÜZERİNDEN BİR HAFTA GEÇTİ...*
*TABİİ BU, MARVEL ZAMANIYLA...BİZDE 5 SAYIYI BULUR...
AMA HALA SİNYALİNİ ALABİLİYORUM. BURADAN UZAKTA DEĞİL SANKİ...
UMARIM SAĞDIR. YOKSA KENDİMİ BAĞIŞLAMAM!
BURADA DİKKATLİ OLMALIYIM. VİETKONG TEHLİKELİ ÇÜNKÜ!
ÜSTELİK SEVMEZLER DE BENİ..!
DOĞRU!
HAKLIYMIŞIM. DEMİR ADAM HAVUÇ PEŞİNDEKİ TAVŞAN GİBİ...
ÖYLEYSE.. EJDERHA ATEŞİNİ SERBEST BIRAK, YOLDAŞ!
AH, EVET... CEPHANE DEPONUZ..! ONA İYİ AD VERMİŞSİNİZ, ŞEF!
EĞER BİR EJDERHA'NIN ATEŞİ BÜTÜNE RASTLARSA, BU ROKETLER ONUN DİŞİNİN ADINI ALMALI...
VE İNTİKAMCI'NIN İŞİNİ BİTİRMEK İÇİN, SORUNLARI OLMAMALI!

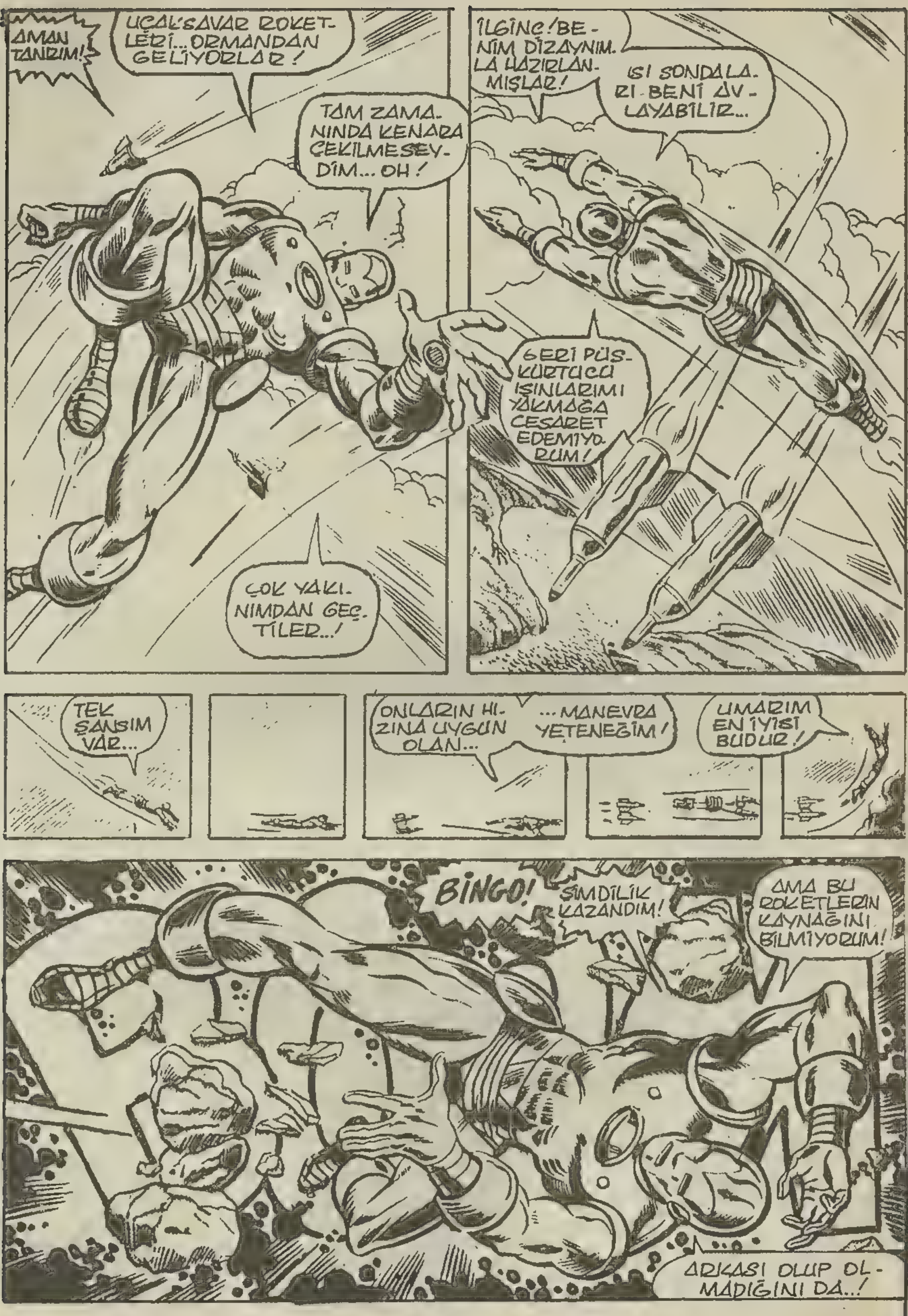

AMAN TANRIM!
UÇAKSAVAR ROKETLERİ... ORMANDAN GELİYORLAR!
TAM ZAMANINDA KENARA ÇEKİLMESEYDİM... OH!
ÇOK YAKINIMDAN GEÇTİLER...!
İLGİNÇ! BENİM DİZAYNIMLA HAZIRLANMIŞLAR!
ISI SONDALARI BENİ AVLAYABİLİR...
GERİ PÜSKÜRTÜCÜ IŞINLARIMI YAKMAĞA CESARET EDEMİYORUM!
TEK ŞANSIM VAR...
ONLARIN HIZINA UYGUN OLAN...
...MANEVRA YETENEĞİM!
UMARIM EN İYİSİ BUDUR!
BİNGO!
ŞİMDİLİK KAZANDIM!
AMA BU ROKETLERİN KAYNAĞINI BİLMİYORUM!
ARKASI OLUP OLMADIĞINI DA..!

DUR... ROKETLER, DAĞDA BİR DELİK AÇTI..!
DAĞ YALNIZCA BİR KABUK VE ALTINDA BİR KENTMİŞ!
AVCI ROKETLERİN BURADAN GELİP GELMEDİĞİNİ BİLMİYORUM. AMA BAŞKA SEÇENEK TE GÖREMİYORUM...
O KENTE GİDİYORUM..!
BU YABANCI BÖLGEDE, BARIŞÇIL BİR GÖREVLE BULUNUYORUM...
AMA BU İNSANLAR OYUN OYNAMAK İSTERLERSE, BEN DE OYNARIM!
HEM DE ACIMADAN!
O SIRADA KENT HAPİSANESİNDE...
DIŞARIDAKİ KORKUNÇ PATLAMA DA NE?
BELKİ DAHA EMİN BİR YERE GÖTÜRÜLMELİSİN, MARTY...
ÜZÜLME, NÖBETÇİ...
YANIMDA GÜVENLİKTE OLACAK!
THUD
HEY, SHARA...ÇOK KÖTÜ VURDUN ONA!
DOSTÇA DAVRANIYORDU...!
BELKİ...AMA SENİ AMCAMIN ZULMÜNDEN KURTARMALIYDIM, CANIM!
İŞTE SENİNLEYİM, SEVGİLİM!
AMA "ÖFKE" SÜRDÜKÇE, AMCAN HİÇ BİR ŞEY GÖRMEYECEK!
NÖBETÇİLER AYILMADAN, GİDELİM!

UZAK-TAN KUMAN-DA, HA? LANET OLSUN!
EN İYİSİ, YAKINDAN YÖNETMEKTİR!..
ÇEKİL, YOL-DAŞ!
ELLE YÖNETİ-LEN SİLAH VERİN!
ÇÜNKÜ İNTİKAM-Cİ'Yİ ONLARLA KARŞILAYACAĞIM!
VE ONU YOK EDE-CEĞİM!
KIZIL DİNAMO!
SENİ, KUYRU-ĞUN BACAKLA-RININ ARASIN-DA SİNİYOR UMARDIM...!
ÖZELLİKLE DE ŞU GÖRKEMLİ "ÜÇLÜ"NLE...!
KARA DUMAN BENİ KÖR E-DİYOR!
GURURLU BİR APTAL-SIN, DEMİR ADAM!
SAVUNMA SİS-TEMLERİMİ HEP YENİLERİM!
BU BİR ÖRNEKTİR! SEN BİR ŞEY GÖ-REMEZKEN...
...GÖZLERİM KIZIL ÖTESİ IŞIN-LAR ÇIKARABİ-LİR!..
OH...YALNIZCA FORMALİ-TELERİN HATIRINA, SENİ SUÇLU STATÜSÜNE SOK-MALIYIM!
BURADA BİNLERCE İNSANI KATLEDEN SİLAHLARIN YAPIMCISI KANLI TONY STARKLA İLİŞKİNDEN DOLAYI...
UF! SERT BİR NOKTAYA DOKUN-DUN!
AMA ŞU AVCI ROKETLER VE ALICI STARK'IN BULUŞ-LARINI KULLANIYORSUN!
BANA OLAN KİŞİSEL NEF-RETİNİN, SALDIRILARIN İÇİN ASIL NEDEN OLDU-ĞUNU SANIYORUM!
SİLAHLARIMIN SOYUTLAMAYLA İLGİSİ OLDUĞUNU ŞİMDİ ANLADIM!..
AMA İNSANLARI ETKİLE-YİŞİ, RASTLANTI EZİYET AÇISINDAN YETERSİZ!
BU DA SAVUNMA EGEBERSİZİ YAPMAM İ-ÇİN YETER-Lİ BİR NEDEN!
AMA BU İNSANLARI DEĞİŞTİĞİME NASIL İNANDIRACAĞIM?
SANIRIM İNANDIRA-MAM!
YİNE DE...SE-Nİ DÜNYA'NIN KATİL DİYE DÜ-ŞÜNMESİ, ÇOK KÖTÜ!
BELKİ DE BU BİR AMERİKA-Lİ'NİN ARZUSUDUR. NEYSE... BİZE NE?

BİRAZ DA BAYAN GİLBERT'İ İZLEYELİM...
HERKES DIŞARIDAKİ SAVAŞI İZLİYOR... BÖYLECE MEYDAN BANA KALDI.
BAYAN GİLBERT!
HA. PİSANE. DE... HI?
MARTY...! ÖZGÜRSÜN?
EVET, SHARA... ÇOK ŞÜKÜR! AMA SEN ROKETLERDEN ETKİLENMEDİN Mİ?
HAYIR... DAĞIN ÖBÜR YANINDAYDIM...!
TAMAM... BU, BİR ŞEYİ ANLAMAMI SAĞLADI...
VE DÖĞECEĞİM BÜCÜRÜ NEREDE BULABİLECEĞİMİ BİLİYORUM!
DUMAN KALKTIĞINA GÖRE, SENİ PÜSKÜRTEBİLİRİM, DİNAMO...
BURADA OLUŞUMUN NEDENİNİ DE!
ZAK!
KA-TOOM!
KONUŞMAK İSTİYORSUN, HA? BEN DE KAVGA...!
NEFRETİMLE İLGİLİ DÜŞÜNDÜKLERİN, DOĞRU...
İŞTE SENİ YERE DÜŞÜRDÜM!
BİR YUMRUKLA İŞİN BİTER!
YANİ BÖYLE Mİ?

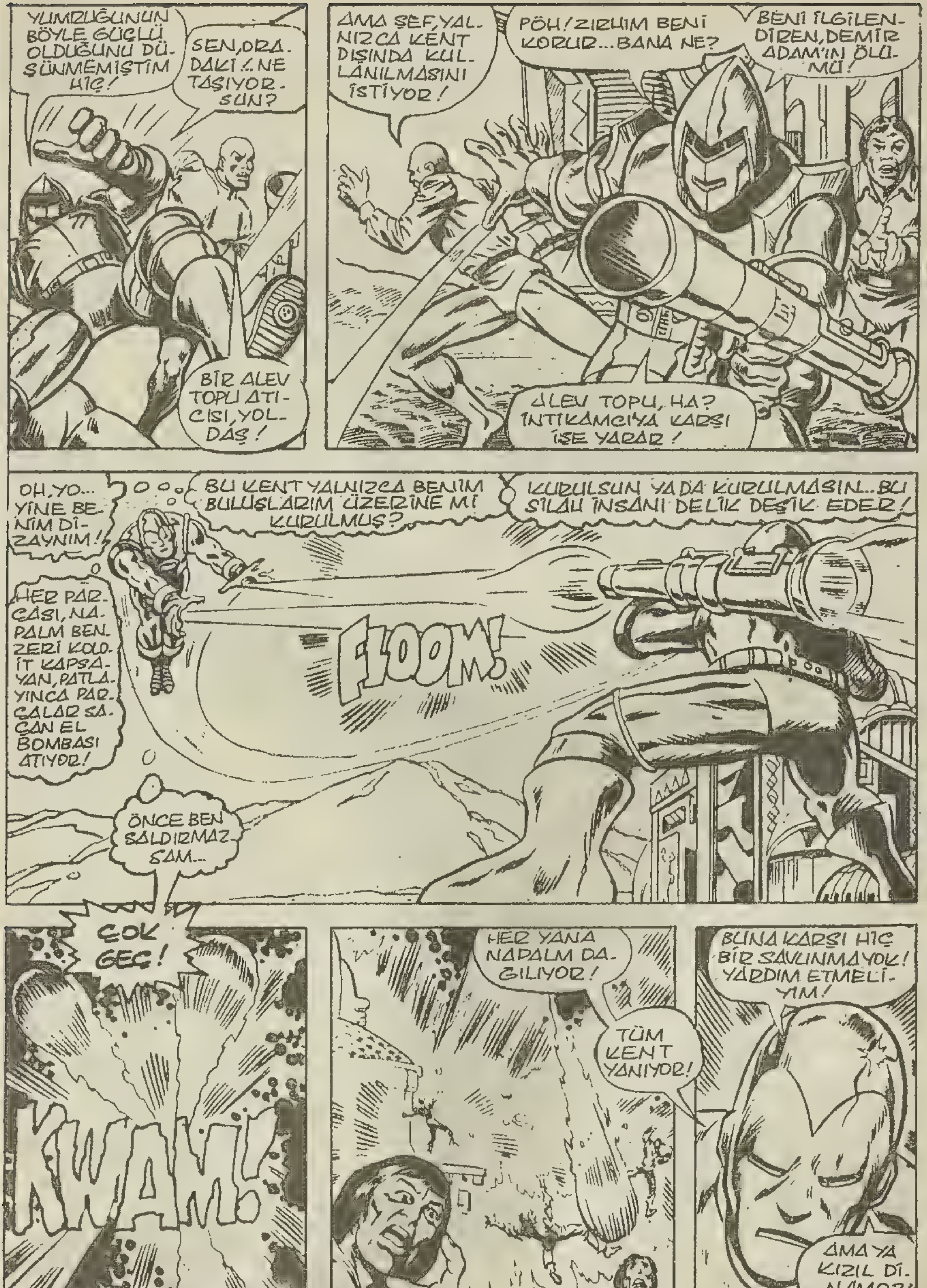

YUMRUĞUNUN BÖYLE GÜÇLÜ OLDUĞUNU DÜŞÜNMEMİŞTİM HİÇ!
SEN, ORADAKİ!.. NE TAŞIYORSUN?
BİR ALEV TOPU ATICISI, YOLDAŞ!
AMA ŞEF, YALNIZCA KENT DIŞINDA KULLANILMASINI İSTİYOR!
PÖH! ZIRHIM BENİ KORUR... BANA NE?
BENİ İLGİLENDİREN, DEMİR ADAM'IN ÖLÜMÜ!
ALEV TOPU, HA? İNTİKAMCIYA KARŞI İŞE YARAR!
OH, YO... YİNE BENİM DİZAYNIM!
BU KENT YALNIZCA BENİM BULUŞLARIM ÜZERİNE Mİ KURULMUŞ?
KURULSUN YA DA KURULMASIN.. BU SİLAH İNSANI DELİK DEŞİK EDER!
HER PARÇASI, NAPALM BENZERİ KOLOİT KAPSAYAN, PATLAYINCA PARÇALAR SAÇAN EL BOMBASI ATIYOR!
FLOOM!
ÖNCE BEN SALDIRMAZSAM...
ÇOK GEÇ!
KWAM!
HER YANA NAPALM DAĞILIYOR!
TÜM KENT YANIYOR!
BUNA KARŞI HİÇ BİR SAVUNMA YOK! YARDIM ETMELİYİM!
AMA YA KIZIL DİNAMO?

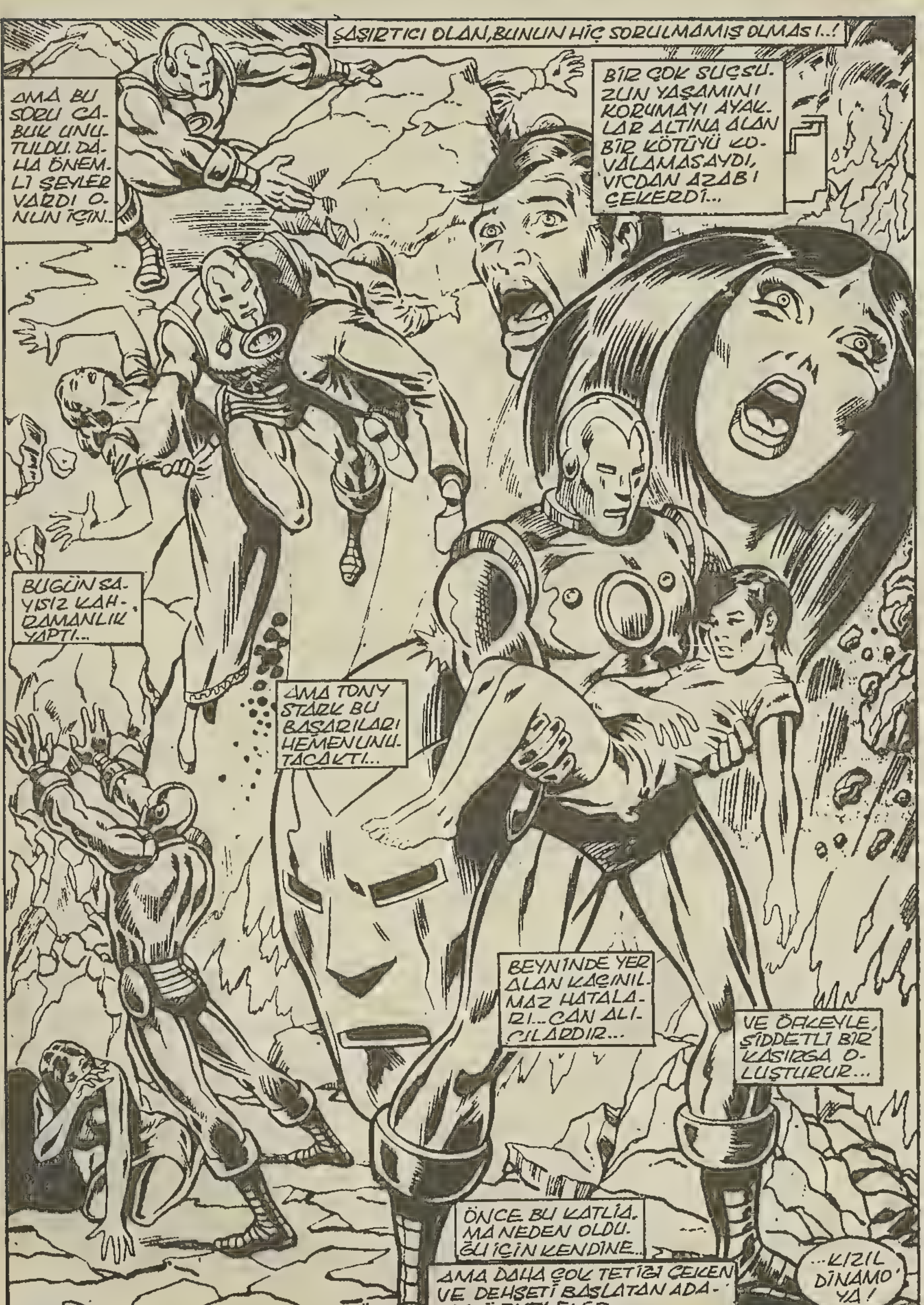
ŞAŞIRTICI OLAN, BUNUN HİÇ SORULMAMIŞ OLMASI..!
AMA BU SORU ÇABUK UNUTULDU. DAHA ÖNEMLİ ŞEYLER VARDI ONUN İÇİN..
BİR ÇOK SUÇSUZUN YAŞAMINI KORUMAYI AYAKLAR ALTINA ALAN BİR KÖTÜYÜ KOVALAMASAYDI, VİCDAN AZABI ÇEKERDİ...
BUGÜN SAYISIZ KAHRAMANLIK YAPTI...
AMA TONY STARK BU BAŞARILARI HEMEN UNUTACAKTI...
BEYNİNDE YER ALAN KAÇINILMAZ HATALARI... CAN ALICILARDIR...
VE ÖFKEYLE, ŞİDDETLİ BİR KASIRGA OLUŞTURUR...
ÖNCE BU KATLİAMA NEDEN OLDUĞU İÇİN KENDİNE..
AMA DAHA ÇOK TETİĞİ ÇEKEN VE DEHŞETİ BAŞLATAN ADAMA ÖFKELENİR...
...KIZIL DİNAMO'YA!

DİNAMO DA AYNI ŞEYLERİ DÜŞÜNECEK MİDİR?
GÖRELİM!
SALDIRIM GERİ TEPMEDİ!
HEM ONLARLA, HEM DE DEMİR ADAM'LA SAVAŞAMAM!
KENTTEKİLER BENİ LANETLEYECEK...
ALEVLER,DAHA DA İLERİ YAYILDILAR!
ÜÇLÜ'NÜN GÜVENLİĞİNİ SAĞLAMALIYIM!
ÖDLEK!
KIZIL DİNAMO'YA İZİN VERDİĞİM İÇİN,BEN DE SUÇLUYUM!
BELKİ EN İYİSİ, GEÇİCİ BİR KAÇIŞTIR
EĞER KAÇTIĞIN YERE BAKARSAN...
BU İNSANLARI DÜŞÜNDÜĞÜNÜ SANMIYORUZ!
SEN...
KORKAK BAŞKAN!
NUMARANI ANLADIM, BAYIM...!
BAŞTA OLDUĞUN İÇİN,HER ŞEYİ DENETLEYEBİLECEĞİNİ SANDIN!
AMA ÖNDERLİK, İNSANLARA YARDIM ETMEKTİR!
AMA SEN BUNU YAPMADIN! TEK YAPTIĞIN,BİR DÜŞÜ YIKMAK!
SUS,KÖPEK!
ATEŞ FIRTINASINA, SENİN SİLAHLARIN NEDEN OLDU!
SENİN SİLAHLARIN,ÜLKEMİZE ÖLÜM GETİRDİ!
İNSAFSIZ!
SİLAHLAR KENDİLİĞİNDEN ATEŞ ALMAZ!
HİÇ İŞİN İÇİNDE YOKMUŞSUN GİBİ KONUŞUYORSUN.AMA HERŞEYİ DEPOLAYAN SENSİN!
DİKKAT ET!

ŞEFİN KOŞTUĞU PATİKA UZUNSÜREDİR KULLANILMIYORDU...
AMA ÇEVRESİNDEKİ TELLER TAMAMEN SAĞLAMDI...
VE ZEMİN OLDUKÇA YUMUŞAKTI...
VE YAŞAMININ SON ANLARINDA, BİR ŞEYLER ANLAR...
VİETNAM SAVAŞININ TEK YANLILIĞINDAN DAHA ÇOK ŞEYLER..
OH, TANRIM! İŞTE SAVAŞ, BU!
SANIRIM RASTLANTI DİYECEKLER..!
BİR KİŞİYE BU DENLİ GÜÇ VERMEKLE YANILMIŞIZ!
EVET. ONU GÖZ ALTINDA TUTMALIYDIK!
KENTTE HERKES GÜVENLİKTE. ONA ARTIK KENT DENİRSE TABİİ...
BİZİMLE GELECEK MİSİN, MARTY? EDDİE, SENİ DÜŞÜNMEKTEN ÖLMEK ÜZERE!
ARTIK BURADA BİR ŞEY KALMADI Kİ...
BİR BECERİ KAZANMAK İSTEDİM, HEP.
BU ARAZİYE ŞEKİL VERMEK İÇİN SAKATLANDIM...
SONRA BURADAKİLER YARDIMCI OLDULAR BANA..!
BURADA ÖZELLİKLE ŞİMDİ İHTİYAÇ VAR, BANA!
HARSE-DİLEREK Mİ?
O, ŞEFE ÖZGÜ BİR HAREKETTİ! GARDİYANLAR BİLE BENİM İÇİN ÜZÜLMÜŞLERDİ!
NEYSE, YENİDEN BAŞLAMAYALIM. BULUNDUĞUM YER ÖNEMSİZ...
YERİM ONLARIN YANI ./.
VE SHARA'NIN!
MARTY MARTY
ONLAR, BENİM HALKIM ARTIK!
ONA KAÇAK GÖZÜYLE Mİ BAKIYORSUN?
NEYE SAHİP OLDUĞUNA KARAR VEREN BİR ÜYEDİR!
AMA EDDİE BUNU ANLAR MI, BİLMEM.
BURADAN GİTMEMİZE SEVİNECEKLERDİR...

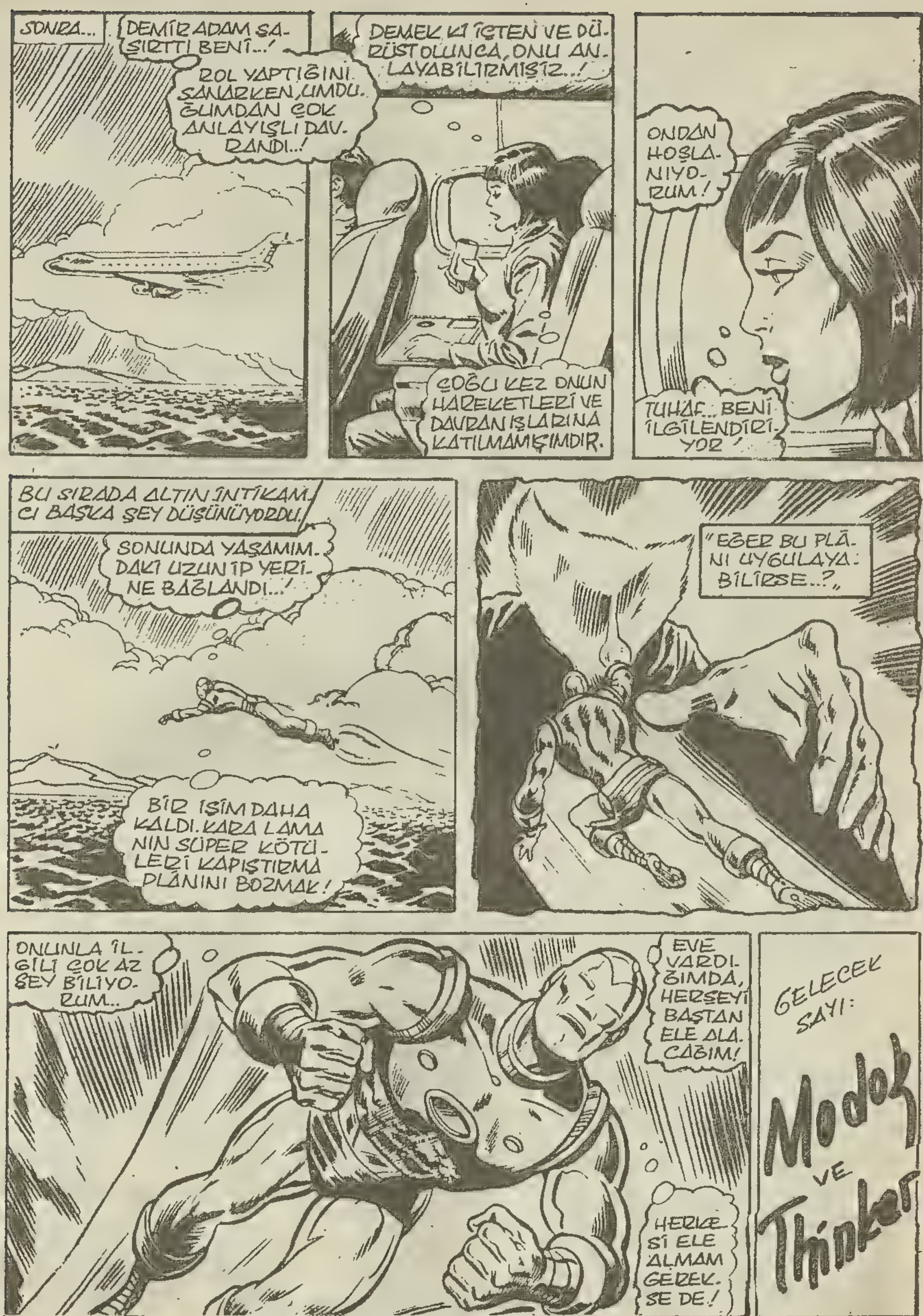
SONRA...
DEMİR ADAM ŞAŞIRTTI BENİ...!
ROL YAPTIĞINI SANARKEN, UMDUĞUMDAN ÇOK ANLAYIŞLI DAVRANDI...!
DEMEK Kİ İÇTEN VE DÜRÜST OLUNCA, ONU ANLAYABİLİRMİŞİZ...!
ÇOĞU KEZ ONUN HAREKETLERİ VE DAVRANIŞLARINA KATILMAMIŞIMDIR.
ONDAN HOŞLANIYORUM!
TUHAF... BENİ İLGİLENDİRİYOR!
BU SIRADA ALTIN İNTİKAMCI BAŞKA ŞEY DÜŞÜNÜYORDU.
SONUNDA YAŞAMIMDAKİ UZUN İP YERİNE BAĞLANDI...!
BİR İŞİM DAHA KALDI. KARA LAMA NIN SÜPER KÖTÜLERİ KAPIŞTIRMA PLÂNINI BOZMAK!
"EĞER BU PLÂNI UYGULAYABİLİRSE...?"
ONUNLA İLGİLİ ÇOK AZ ŞEY BİLİYORUM..
EVE VARDIĞIMDA, HERŞEYİ BAŞTAN ELE ALACAĞIM!
HERKESİ ELE ALMAM GEREKSE DE!
GELECEK SAYI:
Modok ve Thinker

MARVEL COMICS GROUP
APPROVED BY THE COMICS CODE AUTHORITY
25¢
74
MAY
02454
THE INVINCIBLE
IRON MAN
THE WAR OF THE SUPER-VILLAINS HAS BEGUN--
--AND ITS FIRST CASUALTY IS IRON MAN!
THE BATTLE YOU DEMANDED!
MODOK vs THE THINKER--
AND SHELL-HEAD IS CAUGHT IN THE MIDDLE!

Demir Adam No:74. Copyright c 1975 by MARVEL COMICS GROUP, Marvel Entertainment Group, INC. Copyright c 1989. Bu dizinin Türkiye'de ve türkçe konuşulan ülkelerde kitap ve dergi olarak yayın hakkı Alfa Yayıncılık Ltd Şti'ne verilmiştir.

STARK ENDÜSTRİSİNİN BULUNDUĞU LONG ISLAND, NEW YORK'TA HAVA PARLAK VE SERTTİR...
...GÜNAYDIN, DEMİR ADAM! İDDİAYA GİRERİM Kİ YİNE DÜNYAYI KURTARMAKTAN GELİYORSUN...
SANIRIM ÖYLE DİYEBİLİRSİN REYNOLDS...
BENSE YETENEKLERİMİ EN İYİ KULLANDIĞIM YERDEN GELDİĞİMİ SÖYLEYEBİLİRİM!
TABİİ BU, BAŞARILARIMDAN GURUR DUYMADIĞIM ANLAMINA GELMEZ!
TÜM OLANLARDAN SONRA, İKİ AYRI KİŞİLİĞİ SÜRDÜRMEK KOLAY DEĞİL!
OFİSİME AÇILAN BU GİZLİ GEÇİTİ YILLARDIR SIR OLARAK SAKLADIM...
BURAYA AÇILDIĞINI ÇOK AZ KİŞİ BİLİR...
... BU ODADA İSE TONY STARK'IN DERİ ÇANTASI...
...VE GİZLİ BÖLMELER VARDIR!
VE BÖYLECE SANAYİCİ ROLÜME GİREBİLİRİM!
PEPPER'A GERİ DÖNDÜĞÜMÜ SÖYLEMELİYİM!
ÜZGÜNÜM BAYIM, AMA BAY STARK TEKLİFİNİZİ KABUL ETMEMEYE KARAR VERDİ!
YO... ŞU ANDA... TOPLANTIDA...!
ÜZGÜNÜM BAYIM... AMA KARARINDAN DÖNECEĞİNİ SANMIYORUM..
ALL CLEAR
...EEE... BAY STARK TOPLANTIDAN ŞİMDİ ÇIKTI, AMA EMİNİM Kİ ŞU AN SİZİNLE KONUŞMAK İSTEMEYECEKTİR!
PEKİ BAYIM, TEKLİFİNİZ İÇİN TEŞEKKÜRLER AMA KOCAMIN ONAYLAYACAĞINI SANMIYORUM...
İYİ GÜNLER, BAYIM.

SAKIN SAYFALARIN KARIŞTIĞINI DÜŞÜNMEYİN...
BİRKAÇ SAAT İLERLEYİP AKŞAMÜSTÜNE ULAŞACAĞIZ...
X-MEN'İN TEHLİKE ODASINI DUYMUŞTUM...
...ORADA KENDİ BECERİLERİNİ SINIYORLARMIŞ...
GERÇEK TEHLİKELERE KARŞI!..
ONLARIN FİKRİNİ ÇALDIM... AYAĞIMIN UCUNDA DURUYORUM..
...YA DA SOLAR GÜÇLÜ TEKERLEKLİ PATENLERİN ÜZERİNDE!
KABİLİYET TESTİNİ KULLANABİLİRİM...
BLAM! BLAM!
ÇÜNKÜ ER YA DA GEÇ SİYAH LAMA İLE BİR GÖSTERİ YAPMAK ZORUNDA KALACAĞIM...
...VE ONA KARŞI KİTABIMDAKİ VE... DİĞER HİLELERE İHTİYACIM OLACAK!
KAHRETSİN! ÖYLE DÜŞÜNCEYE DALMIŞIM Kİ...
...KADERİN TECELLİ ETTİRDİĞİ ADALET BENİ... OTOMATİK MUMYALIYICI İLE SIMSIKI SARDI!..
BU ALDATICI GÖRÜNÜŞE SAHİP SARGILAR ÖRÜMCEK ADAMIN AĞI İLE REKABET EDEBİLİR...
...AMA, EĞER TÜM DEMİR GÜÇLÜ ADALELERİMİ KASABİLİRSEM...
(...SERBESTİM...)

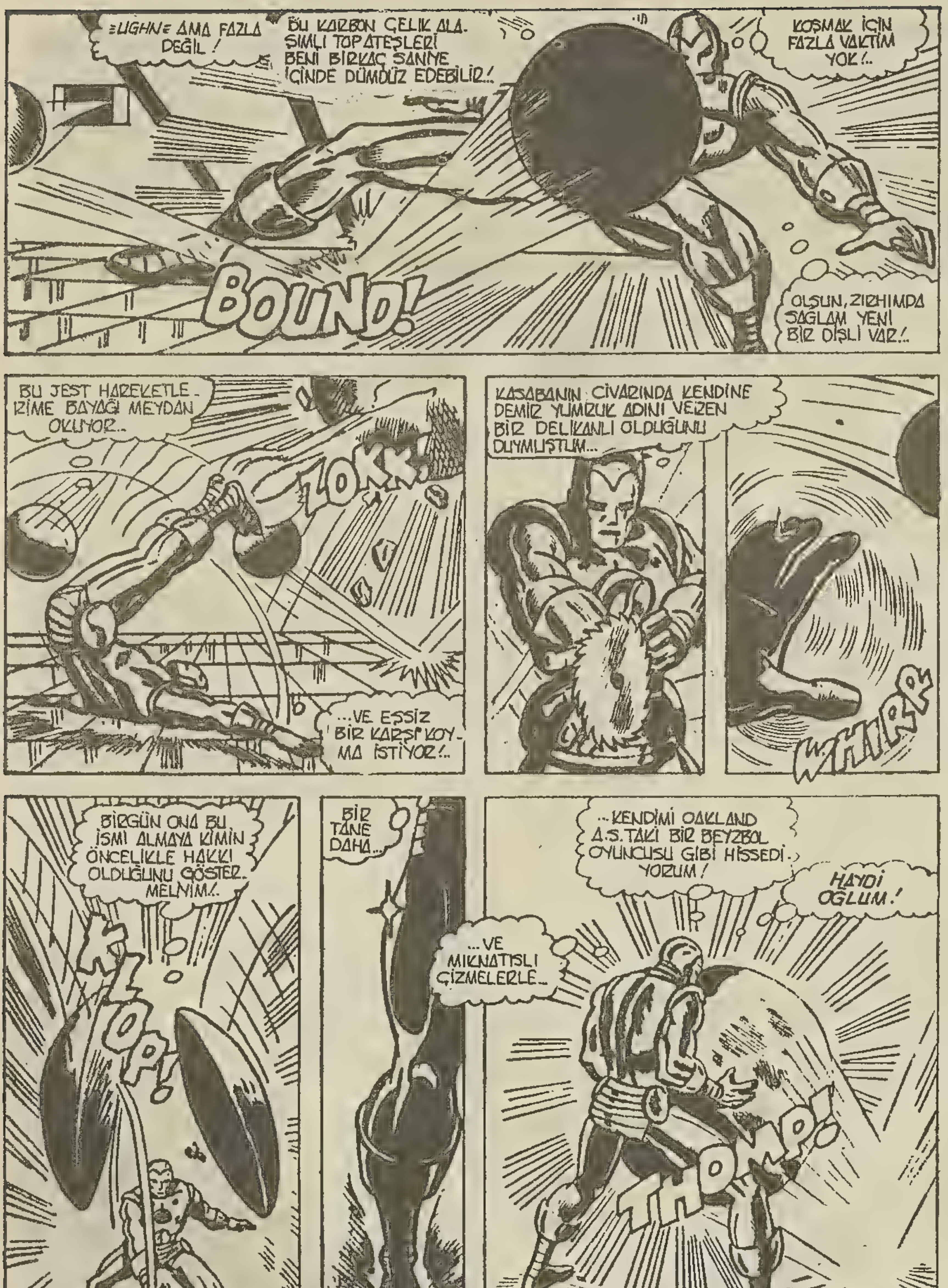

=UGHN= AMA FAZLA DEĞİL!
BU KARBON ÇELİK ALAŞIMLI TOP ATEŞLERİ BENİ BİRKAÇ SANİYE İÇİNDE DÜMDÜZ EDEBİLİR!..
KOŞMAK İÇİN FAZLA VAKTİM YOK!..
BOUND!
OLSUN, ZIRHIMDA SAĞLAM YENİ BİR DİŞLİ VAR!..
BU JEST HAREKETLE-RİME BAYAĞI MEYDAN OKUYOR..
ZOKK!
...VE EŞSİZ BİR KARŞI KOYMA İSTİYOR!..
KASABANIN CİVARINDA KENDİNE DEMİR YUMRUK ADINI VEREN BİR DELİKANLI OLDUĞUNU DUYMUŞTUM...
WHIRR
BİRGÜN ONA BU İSMİ ALMAYA KİMİN ÖNCELİKLE HAKKI OLDUĞUNU GÖSTERMELİYİM!..
KLOP!
BİR TANE DAHA...
...VE MIKNATISLI ÇİZMELERLE...
...KENDİMİ OAKLAND A.S.TAKİ BİR BEYZBOL OYUNCUSU GİBİ HİSSEDİYORUM!
HAYDİ OĞLUM!
THOMP!

BU KADAR YETER! KIZIL DİNAMO İLE YAPTIĞIM MÜCADELEDEN SONRA BU TÜR BİR TEST ÇALIŞMASI HİÇ YAPMAMIŞTIM!
AKLIMA GELMİŞKEN, ACABA...
GÜNEY VIETNAM, KOMINIST BÖLGE...
DEMEK DÖNDÜN YOLDAŞ DİNAMO...
DOĞRU RADIOCTIVE MAN...VE ÇEKEN KUYRUK DA ACELECİ ZIPÇIKTININ BACAKLARI ARASINDA!
KISA KES, TİTANIUM MAN...
DAVAMDA SANA İHTİYACIM YOK!
ASLINDA, EĞER BU BİR TEKLİFSE, MUAZZAM ÜÇLÜDEN AYRILIYORUM!
DÜŞÜNCESİZCE KONUŞTUN, YOLDAŞ...
...YALNIZCA BURADA, DİPLOMATİK BİR ŞEMSİYE ALTINDA, AMERİKALI SÜPER KAHRAMANLAR...VE KENDİ ESKİ ESKİ EFENDİLERİMİZDEN UZAKTA EMNİYETTE OLDUĞUMUZU UNUTUYORSUN!
BİZİ TERKETMEYECEKSİN...
AYRIM YAPMAYA GEREK YOK ÇİNLİ YOLDAŞIM! HİÇBİRİNİZ BİR YERE GİTMİYORSUNUZ!
BANA KARŞI GELMEYE KİM CESARET EDEBİLİR?..
ALBAY SIN-LI!
BEN...BEN ÜZGÜNÜM... ÖYLE DEMEK İSTEMEMİŞTİM...
SUS APTAL!
YOLDAŞ KIZIL DİNAMO'NUN BECERİKSİZLİĞİ İLE DENEYSEL ŞEHRİMİZİ MAHVETTİĞİNİ FARKINDASINIZDIR!*
*GEÇEN SAYI... LEN...
BU BÖLGENİN KUMANDANI OLARAK, BÖYLE APTALCA YAPILAN HATALARIN TEKRARLANMAMASINI SAĞLAMAK İÇİN GELDİM!
BUNDAN BÖYLE HEPİNİZ TUTUKLUSUNUZ!
BUNLARIN HEPSİ MUAZAM ÜÇLÜNÜN DEV BOYUTLU İNTİKAMCILAR #4 DE KANG İLE KARŞILAŞMALARINDAN SONRA OLMUŞTU...LEN...
...ACABA ARKADAŞLARINA DÖNDÜKTEN SONRA NELER OLDU?
BİRGÜN ÖĞRENECEĞİMİ SANIRIM...

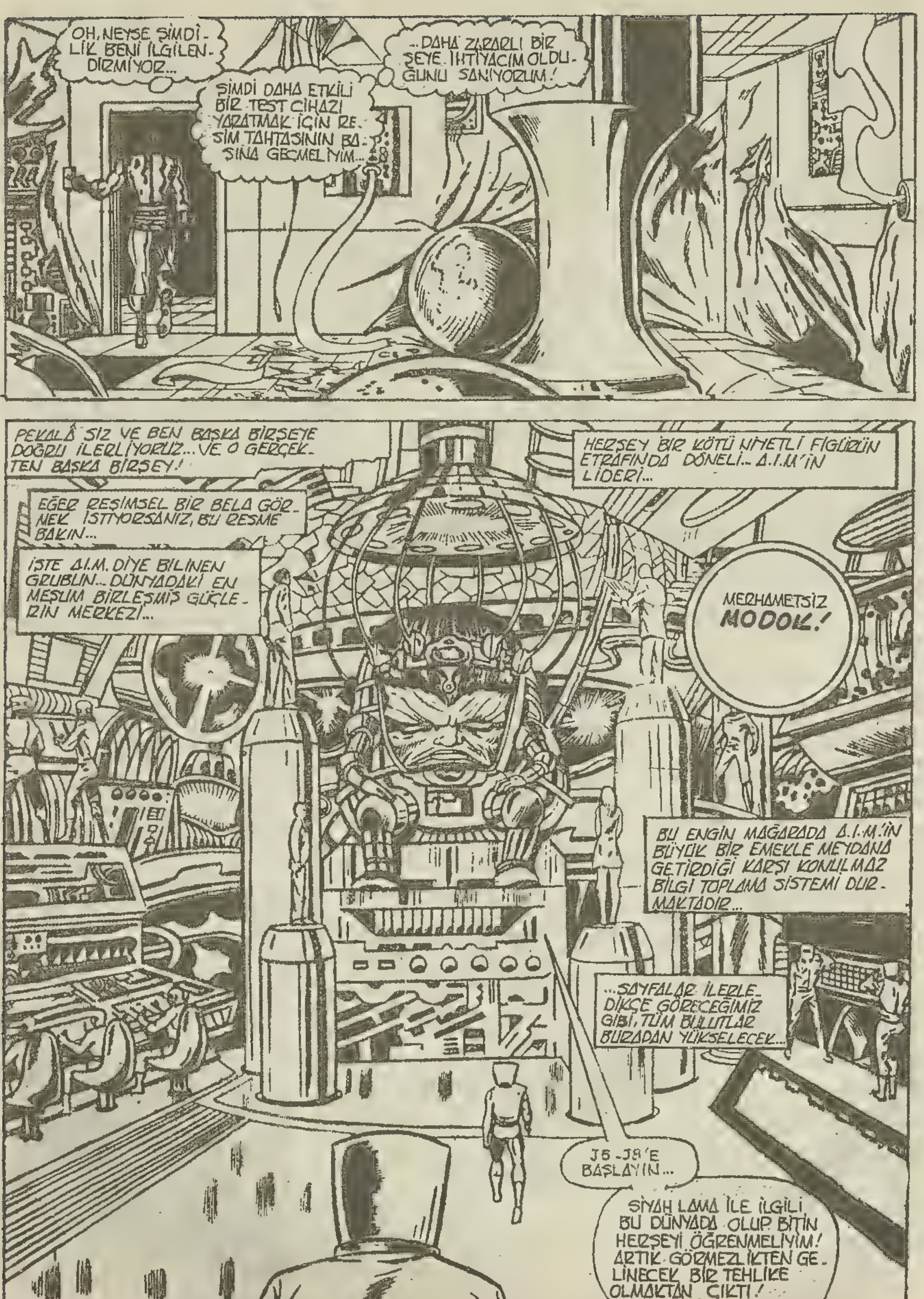

OH, NEYSE ŞİMDİLİK BENİ İLGİLENDİRMİYOR...
ŞİMDİ DAHA ETKİLİ BİR TEST CİHAZI YARATMAK İÇİN RESİM TAHTASININ BAŞINA GEÇMELİYİM...
...DAHA ZARARLI BİR ŞEYE İHTİYACIM OLDUĞUNU SANIYORUM!
PEKALÂ SİZ VE BEN BAŞKA BİRŞEYE DOĞRU İLERLİYORUZ... VE O GERÇEKTEN BAŞKA BİRŞEY!
HERŞEY BİR KÖTÜ NİYETLİ FİGÜRÜN ETRAFINDA DÖNELİ... A.I.M.'İN LİDERİ...
EĞER RESİMSEL BİR BELA GÖRMEK İSTİYORSANIZ, BU RESME BAKIN...
İŞTE A.I.M. DİYE BİLİNEN GRUBUN... DÜNYADAKİ EN MEŞUM BİRLEŞMİŞ GÜÇLERİN MERKEZİ...
MERHAMETSİZ MODOK!
BU ENGİN MAĞARADA A.I.M.'İN BÜYÜK BİR EMEKLE MEYDANA GETİRDİĞİ KARŞI KONULMAZ BİLGİ TOPLAMA SİSTEMİ DURMAKTADIR...
...SAYFALAR İLERLEDİKÇE GÖRECEĞİMİZ GİBİ, TÜM BULUTLAR BURADAN YÜKSELECEK...
J5-J8'E BAŞLAYIN...
SİYAH LAMA İLE İLGİLİ BU DÜNYADA OLUP BİTEN HERŞEYİ ÖĞRENMELİYİM! ARTIK GÖRMEZLİKTEN GELİNECEK BİR TEHLİKE OLMAKTAN ÇIKTI!

J5-J8 BAŞLIYOR, BAYIM...
SIYAH LAMA'NIN GEÇMİŞİNİ BİLMİYORUZ. KUZEY HİNDİSTAN'DA BİRDENBİRE GÖRÜNDÜ VE HEMEN BİR MEDİTASYON OKULU AÇTI...
YETENEKLERİNİN NORMAL GÜÇLERİN ÜSTÜNDE OLDUĞU HEMEN ANLAŞILDI... VE BU YETENEKLERİNİ ARALARINDA BENİM DE OLDUĞUM ÖĞRENCİLERİNE ÖĞRETTİ!..
SİYAH LAMA'NIN PLANI... AÇIKLANMAYAN, GELECEKLE İLGİLİ TEHLİKELİ BİR PROJEDE HEP BİRLİKTE YER ALMAMIZDI...
AMA BİR BAŞKA ÖĞRENCİ, RAGA, LAMA'NIN DEMİR ADAM İLE İHTİLAFA DÜŞMESİNE NEDEN OLDU.* PLAN SUYA DÜŞTÜ VE ÖĞRENCİLER DAĞILDI!
B2-X9 HAZIR, EFENDİM...
BAŞLAYIN...
M6-14 HAZIR, EFENDİM...
BAŞLAYIN...
* DEMİR ADAM, # 52-53!. LEN.
SARI PENÇE'NİN MANDARİN'E KARŞI OLDUĞU BİR MÜCADELE DAHA BAŞLADI, VE İLKİ İKİNCİSİNİ ÖLDÜRDÜ!*
SONRA SİYAH LAMA BİRBİRİYLE SAVAŞACAK "SÜPER KÖTÜLER"E ALTIN BİR DÜNYA GÜCÜ ÖNERİSİYLE YENİDEN ORTAYA ÇIKTI...
SİYAH LAMA BOĞA, KAMÇI VE ERİTİCİYE YAPTIĞI AYNI TEKLİFLE SAN DIEGO, VE CALIFORNIA'DA YENİDEN ORTAYA ÇIKTI...
...YALNIZCA, DEMİR ADAM'I DÜŞMANLARI OLARAK SEÇTİ!
"ÜÇÜ DE YENİLDİ VE LAMA YENİDEN GÖZDEN KAYBOLDU!*
* D.A # 72... LEN...

BU BİLGİ YETERLİ DEĞİL! YA DİĞER GÜÇ TANRILARI DOKTOR DOOM, RED SKULL, FU MANCHU?
İLGİSİ OLDUĞUNU BİLİYORUM, BAYIM!
AHH.. N!/B9 N 7 YE BAŞLAYIN!
BAŞLIYOR, EFENDİM. KISA BİR SÜRE ÖNCE, DR. DOOM'UN KALESİNDEKİ İSTASYONUMDA DUYDUKLARIM...
...BÖYLE KÖTÜ AÇIKLANMIŞ AŞIRI BİR İŞLEM BANA NASIL YARDIM EDECEK?
FİKRİN VE RUHUN DERİNLİĞİNE DOĞRU BAKIN, VON DOOM...
..GÜÇ İÇİN ÇABALIYORUM Kİ. BU SENİN SÜREKLİ YENİLMENE NEDEN OLAN BİR FIRTINA YARATIYOR!
ALTIN DÜNYANIN İÇ HUZURU SANA AHENK KAZANDIRACAK...
ŞARLATAN SENİ KÜÇÜMSEYEMİYORUM BİLE İHTİYATSIZLIĞINI CEZALANDIRMAKLA VAKİT KAYBETMEYECEĞİM!
...VE BUNDA SÜREKLİ OLARAK BAŞARI BULACAKSIN!
DEFOLUN!
HA! HA! AŞAĞISINI OKUYUN! HİÇBİR ŞEY KAÇIRMAYIN...
BEN BAŞKA ŞEYLER DE BİLİYORUM EFENDİM!
BAŞLA ÖYLEYSE, A4-23!
BAŞLIYOR EFENDİM: RED SKULL SİYAH LAMA'NIN TEKLİFİNİ CEVAPSIZ BIRAKTI...
ŞİMDİ YUKARI DÖNELİM...
...VE BAKALIM A4-23 NELER ANLATIYOR...
SAÇMALIĞINLA BENİ HOR GÖRMEYE NASIL CESARET EDERSİN? BU GALİP GELEN YUMRUKTUR... DEĞERSİZ BİR "İÇ HUZUR" DEĞİL!
FETİH İÇİN KENDİ PLANLARIM VAR* VE GÜCÜMÜ HİSSEDECEK İLK KİŞİ SEN OLABİLİRSİN!
ÖYLE OLSUN... MAMAFİ GÖRDÜĞÜN GİBİ BANA ZARAR VEREMEZSİN!
* KAPTAN AMERİKA VE FALCON'DA ANLATILDI... LEN...
...Q5-L2 HAZIR, EFENDİM...
BAŞLA...
BAŞLIYOR EFENDİM: FU MANCHU BÖLGESİNDE İŞİTTİKLERİM...
...BATIDAKİ GÜÇ TARAYICILARI, İÇ UYUMUN GEREKLİ MAHİYETİNİ ÖZÜMSEYEMİYOR GİBİ...
YETER! TEKLİFİN BENİ İLGİLENDİRMİYOR!
...AMA SEN, FU MANCHU, DOĞULU ADAM, BUNU BAŞARMALISIN...
HEMEN BURAYI TERKEDERSEN, SANA BİR ZARAR GELMEYECEK!
FU-MANCHU* DAHA SONRA DÜŞÜNCESİZCE, LAMA'NIN PLANININ ONA CAM GİBİ SAYDAM GELDİĞİNDEN BAHSETTİ...
...AMA KONUYU DAHA FAZLA AÇIKLAMADI...
* FU-MANCHU BİR KARAKTER OLARAK SAX ROHMER TARAFINDAN YARATILDI...

HMMM...ÖNCEKİ KAYNAKLARDAN ÖĞRENDİĞİME GÖRE MAGNETO VE LİDER TAMAMEN YOK OLDU...
...VE İSTERİK OLARAK DRACULA İSİMLİ VAMPİRLE İLGİLİ RAPORLARA ALDIRMIYORUM...
...YABANCI GÜÇLERİN DE SİYAH LAMA İLE İLGİLENMEDİĞİNDEN EMİNİM!
YİNE DE, TEKLİF ALMAM KAÇINILMAZ...VE YANITIMI HAZIRLAMALIYIM!
SİYAH LAMA'NIN HAREKETLERİNDE KESİN BİR ÇELİŞKİ VAR...
...ÖNCE TARAF TUTMAYI REDDEDİYOR...OLAYLARIN ORTASINDA DİĞERİNE GEÇİYOR!
BÖYLE DENGESİZ BİRİ ÇOK TEHLİKELİDİR!
HÂLÂ... HA?
SELAM... İSMİM SİYAH LAMA!
BANA BİR TEKLİF GETİRDİĞİNİN... FARKINDAYIM!
ÖYLEYSE BENİM DE SÖYLEMEME GEREK YOK!
YANITIN NEDİR?
KABUL EDİYORUM!
EFENDİM...EĞER O KADAR ÇILGINSA, NİÇİN MÜSABAKASINA KATILIYORSUNUZ?
HERKES GİTSİN!
BU DURUMDA İLK HASIMIN İÇİN HAZIRLIKLARI BAŞLATACAĞIM!
BUNU SORMAN ÇOK KÖTÜ...
YERİNİ ALACAK BİR ASKER BULMAKTA GÜÇLÜK ÇEKECEĞİM...
...LİDERİNE SORU SORMAYACAK BİR ASKER!
ARRGGG
G/...GİTTİ... ANİ BİR ELEKTRİK KESİNTİSİ GİBİ!
TÜM SAVUNMA SİSTEMLERİNİN ÇALIŞTIĞINDAN EMİN OLMALISINIZ! BU FIRSAT ALTIN...VE KAÇIRMAMAKTA KARARLIYIM!
AMA KADERİ DEMİR ADAM'A BAĞLI OLAN SİYAH LAMA'YA NE DERSİNİZ?

İLK KEZ GİZLİ BÖLGESİNİN İÇİNE GİRECEĞİZ...
...BELKİ DE İÇ DÜNYASINI HANGİ MASUM RÜYALARIN YÖNETTİĞİNİ GÖRECEĞİZ...
...YA DA BEYNİNİ ETKİLEYEN KARABASANLARI...
GERİ DÖNÜYORLAR... SAPTIRILMIŞ GERÇEKLERİN GÖRÜNTÜLERİ!
BURAYA GELDİĞİMDEN BERİ BAŞIMA BELA OLDULAR!
ONLARDAN KURTULABİLECEK MİYİM?
BURALARDA OLANLARI MERAK EDİYORSANIZ SİZİ RUH GERİ İTİLİM TERİMİYLE BAŞ BAŞA BIRAKIP... BİR YA DA İKİ SAYI DÜŞÜNMENİZE İZİN VERECEĞİZ...
AMA ŞİMDİ BAŞKA BİR HAYAT PATİKASINA... A.B.D.NİN ORTASINDAKİ HAPİSHANEYE İLERLEYECEĞİZ...
ZOK!
...İŞTE EN SON ŞEYTAN...
...ÇILGIN DÜŞÜNÜR!*
* İNTİKAMCILAR # 135 DE GÖRÜLDÜ...
SENİ ÇÜRÜMÜŞ YAŞLI BUNAK!
BUNU NASIL YAPTIN? O ALET YALNIZCA BİR MUTFAK MALZEMESİYDİ!
PTANG!
AMA... EĞER BİRİ BENİM YAPTIĞIM GİBİ ONLARDAN SOLAR ENERJİ KONDENSATÖRÜ YAPABİLİRSE...
...NEYSE YALNIZCA BİR EĞLENCEYDİ!
AMA...
TAM İSABET YAPAMAYACAĞINA DAİR BAHİS ORANI %87.7 YDİ! TEBRİKLER!
YAA... ŞİMDİ KAFANI UÇURMAMDAKİ ORAN NEDİR?
TAKDİR EDERİM Kİ 3-1 SENİN LEHİNDEDİR!
İYİ KAPININ AÇILMASINI SAĞLAYACAĞIM... ELMAYA NE DERSİN?
TAM PLANLADIĞIM GİBİ! "TAKDİR" SÖZÜYLE SAĞLIĞIMIN DEVAM ORANI %98.76 OLDU!
BU VİCDANSIZLARI YÖNETMEK ÇOCUK OYUNCAĞI!

SONZA... PLANLA-
YACAK DAHA ÖNEMLİ BİR PROGRAM VAR... AMA ÖNCE KAÇIŞIMI PLANLAMALIYIM...
KADERİN BU DUVARLARDAN ÇIKMANA BAĞLI!
NE..? BU SES..?
SABAH 2.43 DE HAPİSHANE DUVARINA BİR METEORİT ÇARPACAK...
...VE BUNUN SONUCU OLARAK HÜCRENDE BİR DELİK AÇILACAK!
O ZAMAN KAÇ!
TİTREK BİR IŞIK BELİRİR... VE SONZA KAYBOLUR...
AMA YETERLİDİR... BELİRTİLEN SAATTE...
WUNK!
DÖRT DAKİKALIK BİR KARMAŞA OLACAK! BU DA YETER!
HEY, İHTİYAR!
...BENİ BEKLE!
GARY GILBERT "ÜST KATTAKİ KOMŞUN"...
...AMA KUNDAKÇI DENİLMESİNİ TERCİH EDERİM!
ŞAKA İÇİN VAKTİMİZ YOK..!
İŞTE SENİNLEYİM, BABA... TÜM AKROBASİ HAREKETLERİ İLE..!
ORTAKLIK, BENİM STİLİM DEĞİL..!
ŞİMDİ AYRILIYORUZ, EĞER YAKAMA YAPIŞMAK GİBİ BİR NİYETİN VARSA...
...UNUT!
ÇEK ELLERİNİ, ZIPÇIKTI..!
SENSİZ AYAKTA DURABİLİRİM!

ÇOK İYİ, BABALIK! TONY STARK VE DEMİRDEN YOĞRULMUŞ BOZO'SUNA ALEV BORCUM VAR!
DİSK FIRLATMA OYUNU OYNAMAN İÇİN SENİ YALNIZ BIRAKIYORUM... DİKKAT ET PARMAKLARIN TİTREMESİN!
ZAVALLI FIRSATÇI! KİŞİSEL BİR KAN DAVASI PEŞİNDE...
...BENSE SİYAH LAMA'NIN TÜM DÜNYA İÇİN KARŞI KOYMA TEKLİFİNİ KABUL ETTİM!
ASIL HÜNERİM PLAN YAPMAKTIR! HAPSEDİLECEĞİMİ DE ÖNCEDEN BİLİYORDUM... VE BUNUN İÇİN, HAPİSHANENİN YAKININA GİZLİ BİR ÇALIŞMA ODASI YAPTIM!
İLK HASMIMIN BEYİN GÜCÜNE SAHİP BİRİ... MODOK OLACAĞI ÇOK MANTIKLI!
AMA ARKASINDA A.I.M. ORGANİZASYONU VARKEN, BEN FİZİKSEL OLARAK GÜÇSÜZÜM!
SAVAŞMAK İÇİN BİR SİLAHA İHTİYACIM VAR!
GENÇ FİRAR ARKADAŞIM MÜKEMMEL SİLAH HAKKINDA BANA İLHAM VERDİ...
...KONTROLÜ ÇOK KOLAY OLACAK BİR SİLAH...
...DEMİR ADAM!
UNİFORMAMI MUHAFAZA ETTİĞİN İÇİN TEŞEKKÜRLER, KARDEŞİM!
KEŞKE YAKSAYDIM, ONU GARY... YAKMALIYDIM!
ONUNLA KENDİNE YALNIZCA BELA GETİRECEKSİN!
BIRAK BUNLARI ŞİMDİ, BEN... HEY!
"SEVGİLER, TONY!" ONU SEVDİĞİNİ SÖYLEME?
BU SÖZLÜYA KIZDIM, GARY!
I love Tony
TONY VE BEN UMDUĞUMUZDAN DA FAZLA ŞEYLER PAYLAŞTIK!
AMA BELLİ BİR LİMİTİ VAR... ÇÜNKÜ ONUN SEVGİSİ BENİMKİNDEN DAHA GÜÇLÜ!
SAÇMA! BENİM NİXON'IN BİR AZİZ OLDUĞUNA İNANDIĞIM GİBİ...
ÇOK İLERİ GİTTİN, ROXIE! ŞİDDETE KARŞI OLAN BU BOĞA İÇİN HATIPLIK TASLIYOR, VE VİETNAM SAVAŞINA SEBEP OLAN ADAMIN ETRAFINDA DOLAŞIYORSUN!
ET YIĞINI GİDER VE SEN GÖZYAŞLARINLA BAŞ BAŞA KALIRSIN!
KARDEŞİM, SEVGİLİ KARDEŞİM, ASLA ANLAYAMAYACAKSIN!
EVET, BEN ADALETTEN ANLARIM...
...VE TONY STARK ÖLMELİ!

BİRKAÇ DAKİKA SONRA TONY STARK'IN ÇALIŞMA MASASINDA.
ROXANNE GİLBERT YENİ ARMOR, TONY...
TEŞEKKÜRLER, PEP. BAĞLAYABİLİRSİN...
...İŞTE BUNLARI SÖYLEDİ, TONY! BİLMEN GEREKTİĞİNİ DÜŞÜNDÜM...
...BAŞKA BİRŞEY SÖYLEMEYE GEREK YOK ROXIE...
...BEN...UHH..HEMEN DEMİR ADAM'LA ANLAŞACAĞIM!
KEŞKE BAŞKA BİR YOL OLSAYDI!
ŞİDDET HAKKINDAKİ DÜŞÜNCELERİNİ BİLİYORUM VE SAYGI DUYUYORUM!
AMA, EĞER BANA KARŞI FİZİKSEL BİR GÜÇ KULLANIRSA...
...NE ŞEKİLDE OLURSA OLSUN KARŞILIK VERME ZORUNLULUĞU HİSSEDERİM...
...VE KABUK KAFANIN BENİMLE AYNI FİKİRDE OLDUĞUNU BİLİYORUM!
PLANIM TAMAMLANDI...VE DE %98.7963 LÜK BİR BAŞARIYLA!
BU DÜĞMEYİ ÇEVİRİNCE, DEMİR ADAM'IN ZİHNİNİN KONTROLÜ BENDE OLACAK!
YAPTIĞIN ŞEYİ BIRAK!
N...NE?
TONY? TONY?
KAPATTI?
GARİP...
ŞİMDİ İLK TALİMAT...
SES. DALGA ALICILARIMDAN GELİYOR!
HER NASILSA, BİRİ, BENİM BEYİN DALGA KONTROLLÜ ZIRHIMI ELE GEÇİRDİ...
KENDİMİ KONTROL EDEMİYORUM!
...BULUNDUĞUN YERDEN AYRIL VE BATIYA DOĞRU HAVALAN KOORDİNATLAR 36°12" KUZEY VE...
ŞUNA BAK REYNOLDS... DEMİR ADAM ÇATIYI KAPI GİBİ KULLANARAK TONY STARK'IN OFİSİNDEN DIŞARI FIRLADI!
OLABİLİR... AMA BAY STARK'IN TAMİR FATURASINDAN HOŞLANACAĞINI SANMIYORUM!
GERÇEK BİR ACİL DURUM OLMALI!
BANA SORARSAN GARİP BİR GÜÇ!

DİNLE BENİ DEMİR ADAM... DÜŞÜNÜR KONUŞUYOR! ZIRHININ KONTROLÜNÜ ELE GEÇİREN BENİM!
KENDİ NEDENLERİM İÇİN, SENİ MODOK'A SALDIRMAN...VE ONU ÖLDÜRMEN İÇİN KULLANIYORUM!
MODOK HUH! ACABA NİÇİN?
HER SAVAŞ HAREKETİNİ KONTROL ETMEYE KALKMANIN, SAVAŞ ETKİNLİĞİNİ %23.86 ORANINDA AZALTACAĞINI HESAPLADIM... BU DA HOŞ DEĞİL!
BUNUN İÇİN MODOK'A ULAŞTIĞINDA SENİ KENDİ GÜCÜNLE SAVAŞMAN İÇİN SERBEST BIRAKACAĞIM!
AMA UNUTMA Kİ SENİ SÜREKLİ İZLEYECEĞİM! VE YANLIŞ BİR ŞEY YAPMAYA KALKARSAN SENİ TEKRAR KONTROLÜM ALTINA ALACAĞIM!
DEVAM ET, ÇILGIN.. OTOMATİK ALICILARIM BULUNDUĞUN YERİ BİRKAÇ DAKİKA İÇİNDE MAHVEDECEK...İŞTE O ZAMAN SALDIRACAĞIM.. EĞER SERBEST KALABİLİRSEM.!
YERİMİ TESPİT ETME GİBİ BİR DÜŞÜNCEN VARSA...BOŞVER! YAYIN İSTASYONUM SENİN ALICILARINI TAMAMEN FAYDASIZ KILIYOR!
OH, BU KADAR YETER!
SENİ SERBEST BIRAKMADI AMA...
...BELAYI ARARKEN BİLİNCİME KAVUŞUR GİBİYİM!
KRUNK!
DEMİR ADAM!
BU İLK HASMIM OLMALI!
SALDIRISI TESADÜF DEĞİL!
BENİ MAHCUP ETMEYİN GERİ, PÜSKÜRTÜCÜ IŞINLAR! BURASI ÇOK KALABALIK!
ZAK!
ZAK!
ÇILGIN DÜŞÜNÜRÜN NİYE MODOK'UN PEŞİNDE OLDUĞUNU BİLMİYORUM...
BEN HAZIRLANIRKEN ONU OYALAYABİLİRLER!
...AMA BİRÇOK POLİS DEPARTMANI VARDIR..
--EH?

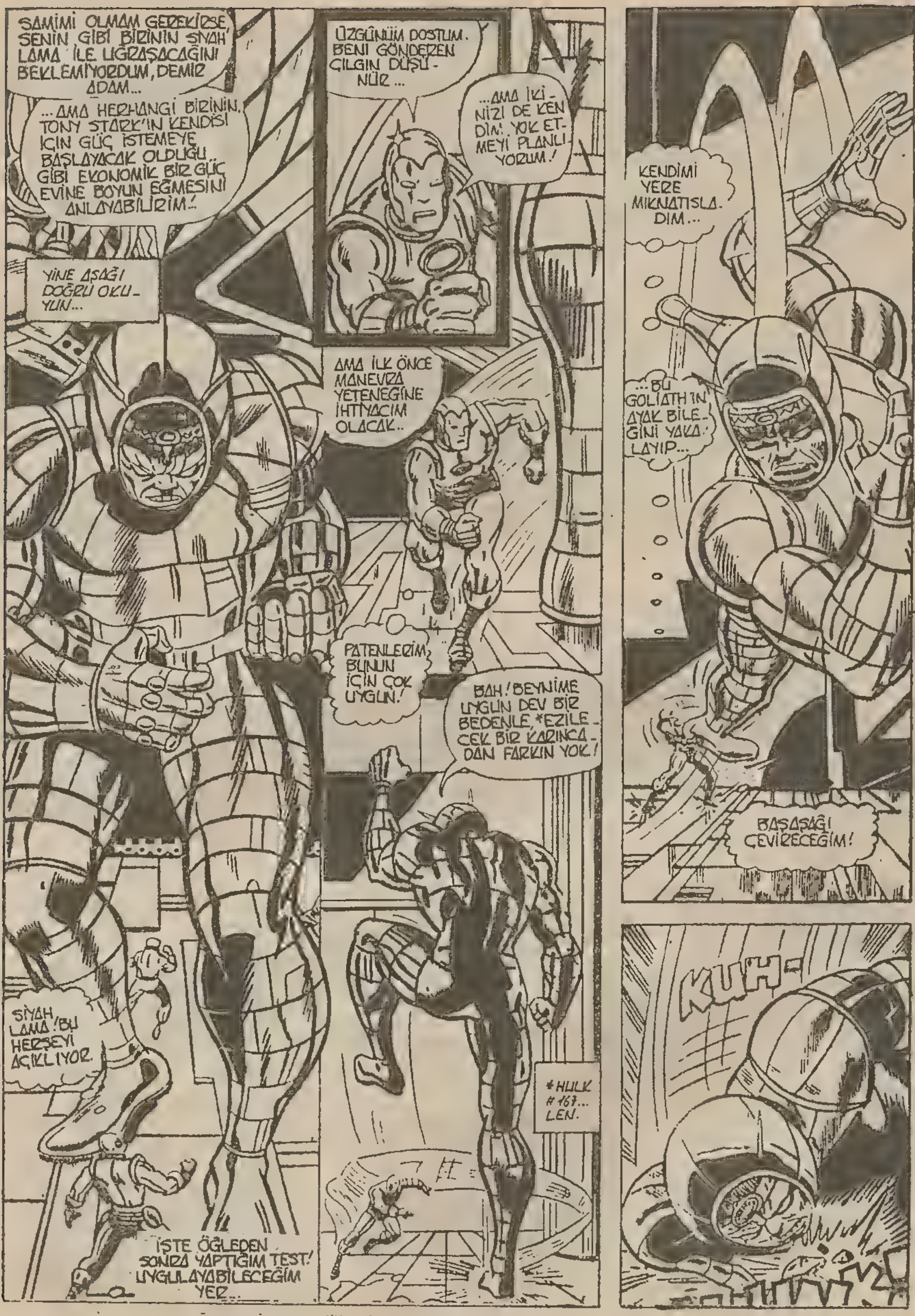
SAMİMİ OLMAM GEREKİRSE, SENİN GİBİ BİRİNİN SİYAH LAMA İLE UĞRAŞACAĞINI BEKLEMİYORDUM, DEMİR ADAM...
...AMA HERHANGİ BİRİNİN, TONY STARK'IN KENDİSİ İÇİN GÜÇ İSTEMEYE BAŞLAYACAK OLDUĞU, GİBİ EKONOMİK BİR GÜÇ EVİNE BOYUN EĞMESİNİ ANLAYABİLİRİM!
ÜZGÜNÜM DOSTUM. BENİ GÖNDEREN ÇILGIN DÜŞÜNÜR...
...AMA İKİNİZİ DE KENDİM YOK ETMEYİ PLANLIYORUM!
KENDİMİ YERE MIKNATISLADIM...
YİNE AŞAĞI DOĞRU OKUYUN...
AMA İLK ÖNCE MANEVRA YETENEĞİNE İHTİYACIM OLACAK..
...BU GOLIATH'IN AYAK BİLEĞİNİ YAKALAYIP...
PATENLERİM, BUNUN İÇİN ÇOK UYGUN!
BAH! BEYNİME UYGUN DEV BİR BEDENLE, *EZİLECEK BİR KARINCADAN FARKIN YOK!
BAŞAŞAĞI ÇEVİRECEĞİM!
SİYAH LAMA! BU HERŞEYİ AÇIKLIYOR.
*HULK #167... LEN.
KUH-
İŞTE ÖĞLEDEN SONRA YAPTIĞIM TEST! UYGULAYABİLECEĞİM YER...

MODOK'U ORTAYA ÇIKARMAK İÇİN A.I.M.'IN 108 BİLİM ADAMI ÇALIŞTI...
...23'Ü ŞİMDİ DEMİR ADAM'IN MAHVETTİĞİ EL ÜZERİNDE ÇALIŞTI...
...AMA OPERASYONUNU BİTİRMESİNİ GERÇEKTEN İSTİYORUM!
ÇILGIN DÜŞÜNÜR EMRETTİ AMA MODOK'U ÖLDÜRMEYE NİYETİM YOK...
MODOK'UN KENDİNİ KAYBETTİĞİNİ SÖYLEMEK GEREKSİZ...
YENİ SİLAHIMI KULLANIP...
...BİNAYI YERLE BİR EDECEĞİM!
ZZZZZIP
SHOOM!
İMKANSIZ! SÜTUNLAR SAF ÇELİKTEN YAPILMIŞTI!
MODOK ENKAZ ALTINDA YANINDA...CİDDİ BİR YARA ALDI MI ACABA?!
ŞİMDİ DÜŞÜRDEN KURTULMANIN BİR YOLUNU BULMALIYIM!
BENİM SAVUNMASIZ OLDUĞUMU SANIYOR!
APTAL..!
ANİDEN ROKET MİSALİ HAVALANAN MODOK DEMİR ADAM'I YAKALAR...
AMA CANINI YAKMAZ... ÇÜNKÜ SUNİ VÜCUDUNDA HİÇ SİNİR YOKTUR...
...ORTADA ÖNEMLİ BİR GURUR MESELESİ VARDIR...

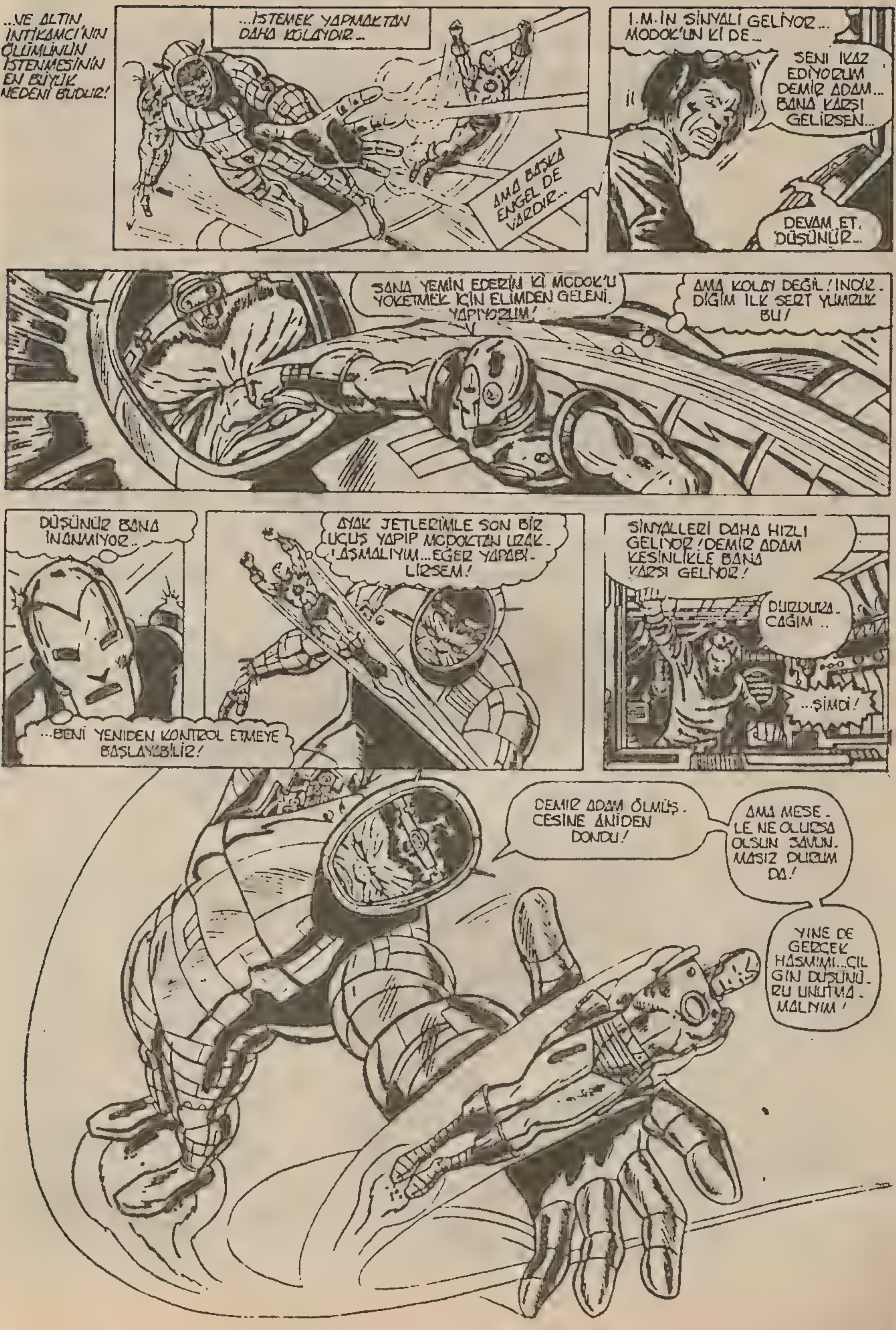
...VE ALTIN İNTİKAMCI'NIN ÖLÜMÜNÜN İSTENMESİNİN EN BÜYÜK NEDENİ BUDUR!
...İSTEMEK YAPMAKTAN DAHA KOLAYDIR...
AMA BAŞKA ENGEL DE VARDIR...
I.M.İN SİNYALI GELİYOR... MODOK'UN Kİ DE...
SENİ İKAZ EDİYORUM DEMİR ADAM... BANA KARŞI GELİRSEN...
DEVAM ET, DÜŞÜNÜR...
SANA YEMİN EDERİM Kİ MODOK'U YOKETMEK İÇİN ELİMDEN GELENİ YAPIYORUM!
AMA KOLAY DEĞİL! İNDİRDİĞİM İLK SERT YUMRUK BU!
DÜŞÜNÜR BANA İNANMIYOR..
...BENİ YENİDEN KONTROL ETMEYE BAŞLAYABİLİR!
AYAK JETLERİMLE SON BİR UÇUŞ YAPIP MODOK'TAN UZAKLAŞMALIYIM...EĞER YAPABİLİRSEM!
SİNYALLERİ DAHA HIZLI GELİYOR! DEMİR ADAM KESİNLİKLE BANA KARŞI GELİYOR!
DURDURACAĞIM ..
...ŞİMDİ!
DEMİR ADAM ÖLMÜŞCESİNE ANİDEN DONDU!
AMA MESELE NE OLURSA OLSUN SAVUNMASIZ DURUMDA!
YİNE DE GERÇEK HASMIMI...ÇILGIN DÜŞÜNÜRÜ UNUTMAMALIYIM!

BASİT BİR BEYİN-IŞINI* SONDAJI DÜŞÜNÜR'ÜN YERİNİ ORTAYA ÇIKARACAK!
*94 SAYIDA GÖSTERİLDİ... L.W.
FAYDASIZ! DEMİR ADAM BİLMİYOR!
AMA DÜŞÜNCELERİ DÜŞÜNÜR'ÜN, ZIRH KONTROLÜNE SAHİP OLDUĞUNU GÖSTERİYOR!
BÖYLE BİR HÜKMETME İDDİASINA İHTİYACI OLAN IŞINLI RADYASYONU KEŞFEDEBİLİR_
...VE KAYNAĞINI BULABİLİRİM!
İŞTE DEMİR OYUNCAĞIN, DÜŞÜNÜR... YANIK BİR DEVRE GİBİ FAYDASIZ!..
ÖNCE SEN...SONRA DA SARI PENÇE ÖLECEK...
...VE DÜNYA BENİM OLACAK!
ÖYLE GÖRÜNÜYOR!
DEVAMI GELECEK SAYIDA!
MIKE VE ARVİN SİZLER İÇİN NASIL BİR SERÜVEN HAZIRLADIĞINI ASLA TAHMİN EDEMEZSİNİZ...

DEMİR ADAM
NO: 75

Demir Adam No:75 Copyright c 1974 by MARVEL COMICS GROUP, Marvel Entertainment Group, INC. Copyright c 1989 Bu dizininn Türkiye'de ve türkçe konuşulan ülkelerde kitap ve dergi olarak yayın hakkı Alfa Yayıncılık Ltd Şti'ne verilmiştir.

BANA KARŞI GÖNDEREBİLECEĞİN TEK GÜÇ BUYSA ZAFERİM KESİN...
SEN DE AYAKLARIMIN ALTINDA EZİLECEKSİN...
...VE SİYAH LAMA'NIN ALTIN DÜNYA GÜCÜNÜ BEN ELDE EDECEĞİM...
BANA ULAŞMAN YAKLAŞIK 4,5 SANİYENİ ALIR, MODOK...
AMA BEN 1 SANİYE İÇİNDE MANİVELA KOLUNU ÇEKEBİLİRİM...
BU DA GÜÇLÜ ANDROİD SAVAŞÇIMI ORTAYA ÇIKARIR!
SEN VE BEN, MODOK AYNI ZEKAYA SAHİBİZ...BELKİ DE SİYAH LAMA BU YÜZDEN İKİMİZİ KARŞI KARŞIYA GETİRDİ...
MAMAFİ BEN BİR DAKİKA PLANLAYICISIYIM! BİR ŞEYE HAZIRLIKSIZ YAKALANDIĞIM ÇOK NADİRDİR!
BU İSE MÜKEMMEL...
BU ANDROİD FANTASTİK DÖRTLÜNÜN GÜCÜNE SAHİP.*
...BİR OYUNCAK GİBİ KIRILACAKSIN!
* F.D. 71... LEN

ÇILGIN ADAMIN KÜKREYİŞİ ŞU ANDA HAZIRLIKSIZ OLDUĞUNU GÖSTERMEKTEDİR...
...VE ANDROID'I AVANTAJINI EN İYİ ŞEKİLDE KULLANIYOR!
SUNİ VÜCUDUMUN KARBON ÇELİKLİ METAL BİLEŞİMİNİ HAŞİNCE MAHVEDİYOR...
...BU SAVAŞA DAHA FAZLA DAYANAMAYACAĞIM!
O ESNADA...
=UHHN= YETERİNCE MAKİNA HASAR GÖRDÜ Kİ, DÜŞÜNÜR'ÜN ZIRHIM ÜSTÜNDEKİ KONTROLÜ KALKTI!
AMA, İÇİM PELTE PELTE!
AMA ÖYLE GÖZÜKÜYOR Kİ KABUK KAFAYI ETKİLEYEN YALNIZCA FİZİKSEL RAHATSIZLIK DEĞİL...
...BEYNİNE DE BİRŞEYLER OLUYOR...
OH, TANRIM! SHEAKSPEAR'IN ÇILGIN KRALLARININ KARABASANINA BENZİYOR!
BU ANLAMSIZ ANİ DELİLİĞE SEBEP OLAN NEDİR?
BUNU BİLEN YALNIZCA BİZİZ... VE SİZİ BİR SÜRE DAHA MERAK İÇİNDE BIRAKACAĞIZ...
...VE EĞER ÜZERİNDE DÜŞÜNÜRSENİZ, BEYİN BAĞLANTISINI ÇAĞRIŞTIRABİLİRSİNİZ...
MAMAFİ, GEÇEN SAYIDAKİ "RUH-GERİ İTİLİMİ" TERİMİNİ HATIRLAYABİLİR ... Z...
...VE EĞER BİRKAÇ SAYFA ÇEVİRİRSENİZ...

...MONTAJI AŞAĞI DOĞRU TAKİP EDERSENİZ, TONY STARK'IN BEYNİNİN...
...SİYAH LAMA'YA BAĞLANDIĞINI GÖRECEKSİNİZ...
HA'HA! KAŞLARINIZIN KALKTIĞINI GÖRDÜK!
BU ZİHİN AĞINDA BİR SÜRÜ BEYİN TUZAĞA DÜŞTÜ!
BU GÖRÜNTÜLER BENİ RAHATSIZ EDİYOR...ARKA ARKAYA GELİP SIKLAŞIYORLAR. TIPKI CANAVAR DOĞURMAK ÜZERE OLAN GEBE BİR KADININ RAHİM ADALELERİNİN KASILMASI GİBİ!
AMA UMUDUMU KAYBETMEMELİYİM.. ÇÜNKÜ PLANLADIĞIM BU BÜYÜK GÜÇ SAVAŞININ AMACI KENDİMİ ŞAMPİYON OLARAK ORTAYA KOYMAKTIR...
...İNATÇI BİR SAVAŞÇI, BELKİ DE ACIMASIZ, BENİ BU KARABASANLARDAN KURTARACAK BİRİ...
...AMA SAVAŞÇILAR, PLANIMIN BU YANINI HİÇ BİLMİYORLAR!
GELECEK SAYIDA SİYAH LAMA'NIN ÇEVRESİNDEKİ SON ESRAR KEFENİNİ AÇMAYA BAŞLAYACAĞIZ...
...AMA ŞİMDİ ZORUNLU SAVAŞA DÖNÜYORUZ!
NİHAYET DİNLENME ZAMANI BULDUM.
...BU DA ZİHİN IŞINI KULLANMAM İÇİN İHTİYACIM OLAN SÜRE! *
* KUVVETLENDİRİLMİŞ ZİHİN ENERJİSİ...VE MODOK'UN İDARELİ KULLANACAĞI BİR ŞEY VARSA O DA ZİHİNSEL ENERJİLERDİR!

GÜÇLÜ BEYNİMİN DAİMA EN KIYMETLİ VARLIĞIM OLMASINA RAĞMEN...BU VÜCUDU GELİŞTİRDİĞİMDEN BERİ KENDİMİ DAHA DA GÜÇLÜ HALE GETİRDİM!
YİNE DE BU DURUMDA, ANDROİD'İN BENDEN DAHA GÜÇLÜ OLDUĞU KESİN...
ÖZELLİKLE DEMİR ADAMLA SAVAŞIRKEN ELİMİ KAYBETMEMDEN BERİ!*
BU ANDROİD'İN DÜŞÜNÜR'ÜN İDDİA ETTİĞİ GİBİ FANTASTİK DÖRTLÜ'NÜN GÜCÜNE SAHİP OLDUĞUNA İNANDIM..
...AMA BEN ONLARIN HİÇ SAHİP OLMADIĞI BİR GÜCE SAHİBİM!
ANDROİD'İN BEYNİNİ SONDAJLAYIP...KAPATMAK İÇİN KONSANTRE OLACAK VAKTİM VAR!
GÖR BAKALIM, DÜŞÜNÜR...İKİNCİ SİLAHIN FAYDASIZ!
BİR KEZ DAHA MODOK GALİP!

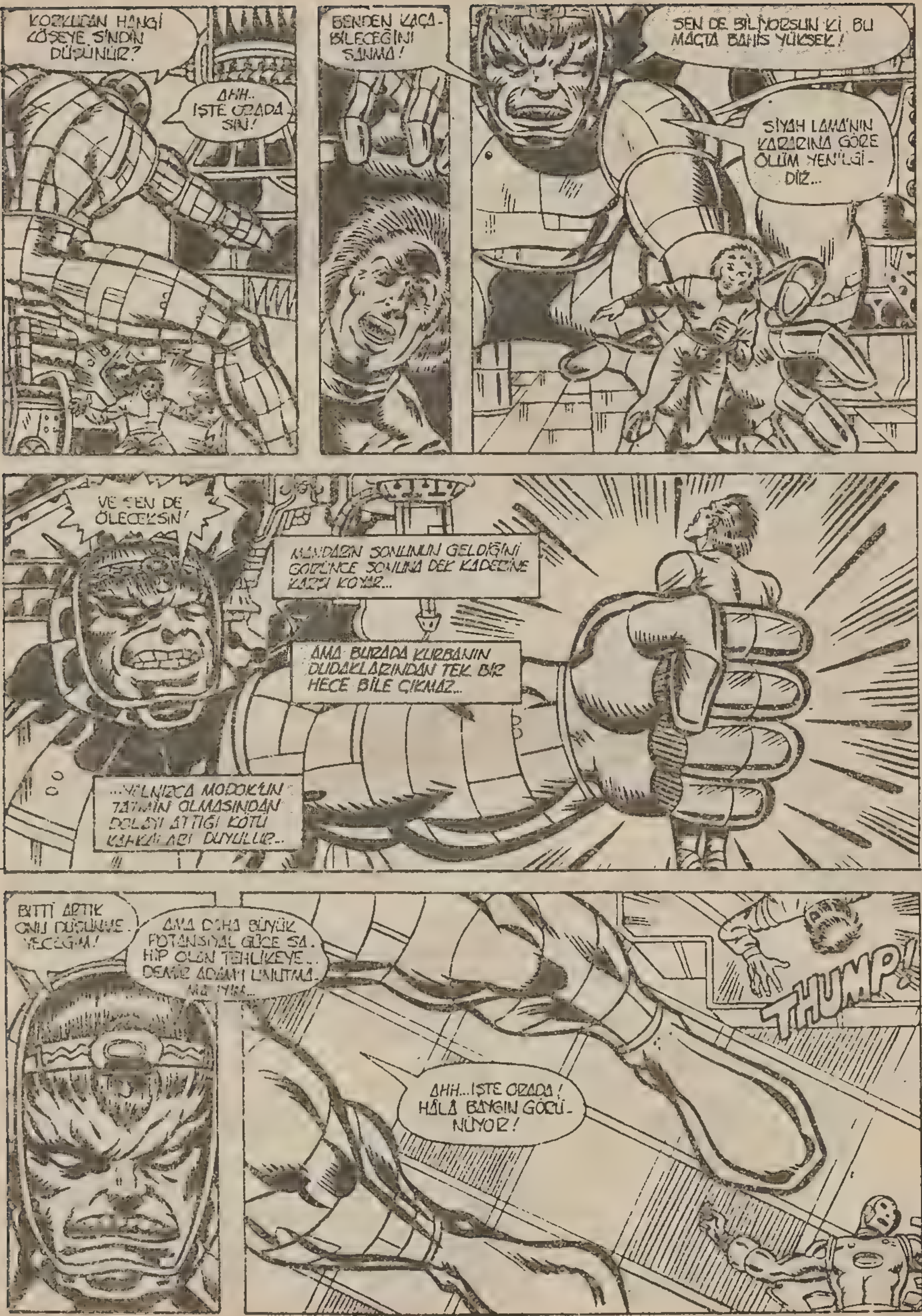
KORKUDAN HANGİ KÖŞEYE SİNDİN DÜŞÜNÜR?
AHH.. İŞTE ORADA SIN!
BENDEN KAÇA-BİLECEĞİNİ SANMA!
SEN DE BİLİYORSUN Kİ BU MAÇTA BAHİS YÜKSEK!
SİYAH LAMA'NIN KARARINA GÖRE ÖLÜM YENİLGİ-DİR...
VE SEN DE ÖLECEKSİN!
MANDARIN SONUNUN GELDİĞİNİ GÖRÜNCE SONUNA DEK KADERİNE KARŞI KOYAR...
AMA BURADA KURBANIN DUDAKLARINDAN TEK BİR HECE BİLE ÇIKMAZ...
...YALNIZCA MODOK'UN TATMİN OLMASINDAN DOLAYI ATTIĞI KÖTÜ KAHKAHALARI DUYULUR...
BİTTİ ARTIK ONU DÜŞÜNMEYECEĞİM!
AMA DAHA BÜYÜK POTANSİYAL GÜCE SAHİP OLAN TEHLİKEYE.. DEMİR ADAM'I UNUTMAMALIYIM...
THUMP!
AHH...İŞTE ORADA! HÂLÂ BAYGIN GÖRÜNÜYOR!

AVUCUMDA BÖYLE SAVUNMASIZCA YATARKEN İNTİKAMCIYI ORTADAN KALDIRMALIYIM!
ÇÜNKÜ BÖYLE BİR İMHAYI HAKKEDECEK KADAR BANA ZARAR VERDİ!..
AMA ÖÇ DUYGULARININ BENİ KARŞIMDA AÇILAN ÇOK MANTIKLI İMKANLARDAN UZAKLAŞTIRMASINA İZİN VERMEMELİYİM!
DÜŞÜNÜR, DEMİR ADAM! SİLAH OLARAK KULLANIRKEN BENİM GÜCÜMÜ KÜÇÜK GÖRDÜ...
...AMA KABUL ETMELİYİM Kİ FİKRİ MÜKEMMELDİ!
EĞER DEMİR ADAM'I KONTROL EDEBİLİRSEM, MÜTTEFİĞİM OLACAKTIR!
DİĞER TARAFTAN İNTİKAMCININ DÜŞMANLARININ ÇOĞU DEMİR ADAM'IN HAYATTA OLMASINDAN MEMNUN OLMAYACAKTIR...
AMA, BU DURUM DA RİSKİN ÇOK UFAK OLDUĞUNA İNANIYORUM!
EVET... YAPACAĞIM!
VE TAMAMEN GALİP GELDİĞİMDE ONU KOLAYLIKLA SAHA DIŞI BIRAKABİLİRİM!
BİRKAÇ SANİYE İÇİNDE MODOK ELEKTRONİK CİHAZLARIN ÖNÜNE GEÇER... BU OLAYI BAŞARMASI YILLAR ALACAKTIR!
VE CİHAZI SAVAŞ HASARLARINI DÜZELTECEK KONUMA GETİREREK... ÖNÜNDEKİ İNSANI AMELİYATA BAŞLAR...
MODOK BAŞKA BİR YERDE KONTROLÜ DIŞINDA GELİŞECEK OLAYLARDAN... ÇOK SİNİRLENECEKTİR...

...ÇÜNKÜ BİRAZ ÖTEDE, DEMİR ADAM'IN EN SICAK KANLI DÜŞMANI, KUNDAKÇI ÜZÜNTÜ İÇİNDE, KIZ KARDEŞİ ROXIE'YE SINIRLENDİĞİNİ HATIRLAMAKTADIR...
ROXIE TONY STARK'A KARŞI GİTTİKÇE BELİREN DUYGULARINI AÇIKLAMIŞ BU DA ONU SINIRLENDİRMİŞTİR...
* GEÇEN SAYI... LEN...
DEMİR ADAM'I NASIL AVLAYACAĞINI PLANLAMAKTADIR...
... ALTIN İNTİKAMCININ HİÇ UMMADIĞI BİR ANDA ÜSTÜNDE ATLAMAYI...
... VE BELKİ DE BU YOĞUN KONSANTRASYON...
...KARABASANI BAŞLAMIŞTIR...
AMAN TANRIM.. BANA NELER OLUYOR?
DELİRİYOR MUYUM?
YO, KUNDAKÇI... BANA DELİ DERLER...
...AMA BEN DELİLİĞİN TEK GERÇEK AKILLILIK OLDUĞUNU KEŞFETTİM...
ÖZELLİKLE BEYİN BAĞLANTISI SAĞLANDIĞINDA...
...SEN...
...BEN...
...VE DE SİYAH LAMA!
ARRRGGGHHH

BUNA DAHA FAZLA DAYANAMAYACAĞIM!
TÜM KARABASANLARDA BU KADINI GÖRÜYORUM!
ŞAMPİYONUM... EVET HEMEN ŞAMPİYONUMU BULMALIYIM!
SAVAŞ ALANINA GİDİP... SAVAŞIN GİDİŞATINI HIZLANDIRACAĞIM!
YENİDEN SAVAŞMAMI İSTİYORSUN... HEMEN?
YALNIZCA TAMİR YAPTIM... GEREKLİ MODİFİKASYONLARI HENÜZ TAMAMLAMADIM!
ÖNEMLİ DEĞİL... DEMİR ADAM KONTROLÜN ALTINDA... GEREKLİ OLAN BU!
ŞARTLARI ZORLA KABUL ETTİRMEYE KALKIYORSUN? GÜCÜMÜ SENİN ÜZERİNDE GÖSTERMEYİ DENEDİM!
BOŞ TEHDİTLERLE CANIMI SIKMA
MUHTEMELEN BANA ZARAR VEREMEZSİN... VE SANA TEKLİF ETTİĞİM ALTIN DÜNYA UĞRAŞMAK İÇİN İYİ BİR ÖDÜL!
İYİ, İSTEĞİNİ YERİNE GETİRECEĞİM!
KORKACAK BİR ŞEYİM YOK... ÇÜNKÜ KİMSE BENİM KADAR GÜÇLÜ DEĞİL!
GÖRECEĞİZ... SENİ NAKLEDİYORUM...

PENCE'NİN KALESİ!
SAVAŞIN GALİBİ ALTIN DÜNYA-
DE DÜŞMANLA-
RINIZI YENDİNİZ, BU-
NUN İÇİN KOLAY BİR
MÜCADELE OLMAYA-
CAK!
ARTIK
BAŞLAYALIM!
ÖYLE OLSUN! DÜŞÜNÜR YALNIZCA
DEMİR ADAMI GÖNDERMEKLE HATA
YAPTI.
BENİM GALİBİYETİM
BİR SALDIRI İLE
GELECEK! ARTIK GİT, İNTİ-
KAM!
NİN KALE DUVARLA-
RINI YIKIP...
BU YANA KENDİMİ HE-
YENİ SİLAH İCATI-
DIR.

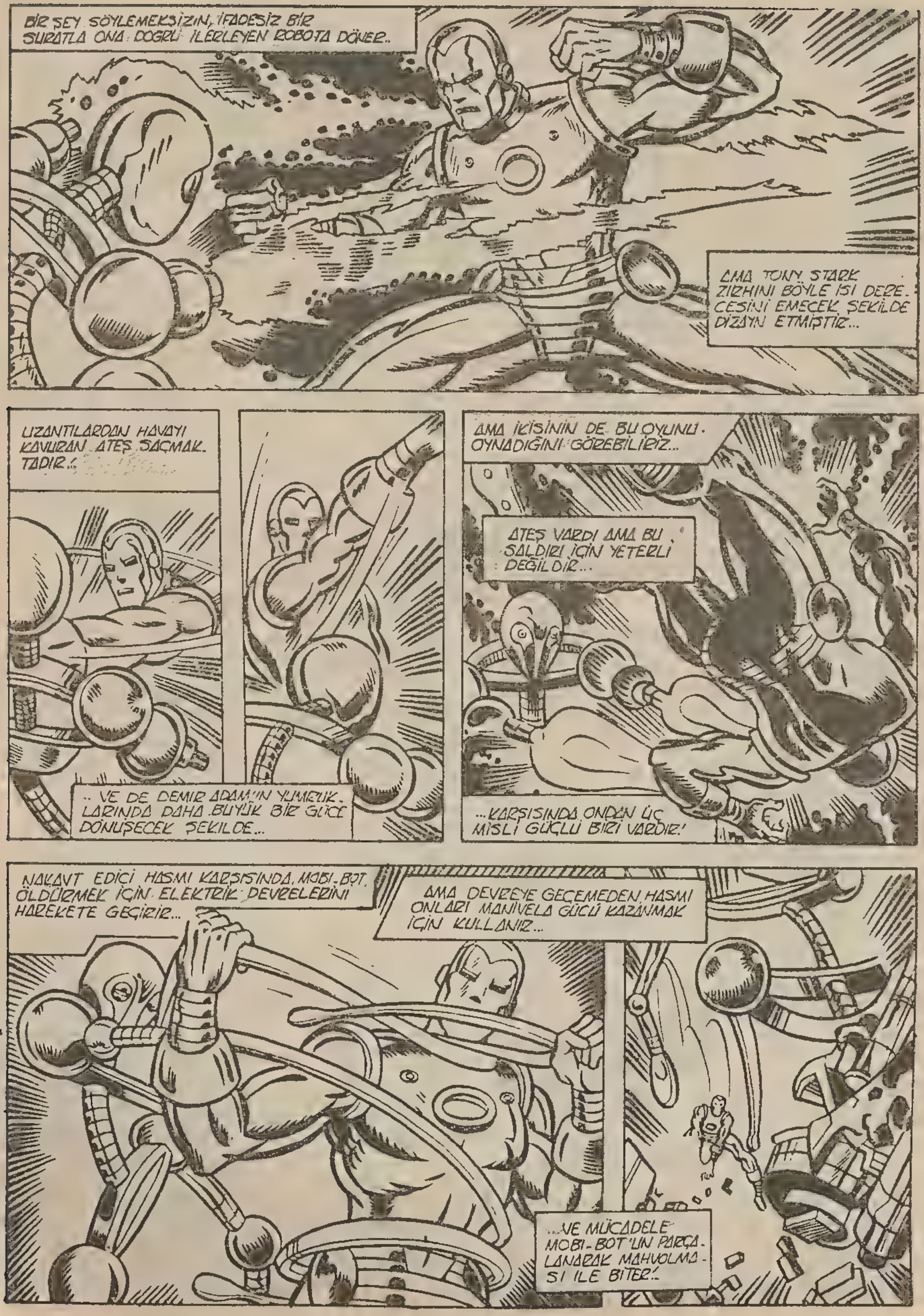
BİR ŞEY SÖYLEMEKSİZİN, İFADESİZ BİR SURATLA ONA DOĞRU İLERLEYEN ROBOTA DÖNER..
AMA TONY STARK ZIRHINI BÖYLE ISI DERE-CESİNİ EMECEK ŞEKİLDE DİZAYN ETMİŞTİR...
UZANTILARDAN HAVAYI KAVURAN ATEŞ SAÇMAK-TADIR...
..VE DE DEMİR ADAM'IN YUMRUK-LARINDA DAHA BÜYÜK BİR GÜCE DÖNÜŞECEK ŞEKİLDE...
AMA İKİSİNİN DE BU OYUNU OYNADIĞINI GÖREBİLİRİZ...
ATEŞ VARDI AMA BU SALDIRI İÇİN YETERLİ DEĞİLDİR...
...KARŞISINDA ONDAN ÜÇ MİSLİ GÜÇLÜ BİRİ VARDIR!
NAKAVT EDİCİ HASMI KARŞISINDA, MOBI-BOT, ÖLDÜRMEK İÇİN ELEKTRİK DEVRELERİNİ HAREKETE GEÇİRİR...
AMA DEVREYE GEÇEMEDEN, HASMI ONLARI MANİVELA GÜCÜ KAZANMAK İÇİN KULLANIR...
...VE MÜCADELE MOBI-BOT'UN PARÇA-LANARAK MAHVOLMA-SI İLE BİTER!

GÖRÜYORUM Kİ HÂLÂ GEÇMİŞTEKİ KARŞILAŞMALARIMIZDAKİ GİBİ MÜTHİŞ BİR DÜŞMANSIN, İNTİKAMCI!
BEN DE ÖYLEYİM!
AMA UNUTMA DEMİR ADAM ...
EN YENİ MUTASYONUM OLAN NÜKLEER REAKTÖRÜM YANINDA DURUYORSUN!
BİLDİĞİN GİBİ BAZI YARATIKLAR ELDE ETTİM... DEĞİŞİK TÜRLER ÜZERİNDE OYNAYIP ONLARI YARATTIM!
MESELA BU YARATIK METAL İLE BESLENİR!
İSTEDİĞİNİ YAP, İNTİKAMCI, YARATTIĞIM GÜCÜNÜ EMER VE ZARARSIZ KILAR!
KIZIL YUMRUKLAR YARATIKTAN UZAKLAŞMAK İÇİN DEVAM EDER, SANKİ SAHİPLERİ SARI PENÇE'NİN KÜKREMESİNİ DUYMUYOR-DUR...
SONRA DEMİR ZIRHLI BİR AN İÇİN DURUR...
DİKKATİNİ BAŞKA BİR YERE YÖNELTİR VE YUMRUĞUNU REAKTÖRE İNDİRİR...
BEKLENİLEN SONUÇ ALINIR...

BİR CANAVAR YOK EDİLİR...
ZEKİCE DEMİR ADAM, ZEKİ!..
VE ŞİMDİ YÜZ YÜZE SALDIRI İÇİN YETERİNCE YAKINSIN...
SARI PENÇE'NİN FİZİKSEL SAVAŞ YETENEĞİ DAİMA MİNİMUMDUR... GÜCÜ KONTROL ETTİKLERİNDEN, UĞRUNA MÜCADELE ETTİĞİNDEN GELİR...
DEMİR ADAM KARŞISINDA KESİNLİKLE SAVUNMASIZDIR...
VE DAHA DA KÖTÜSÜ..
...DİĞER TARAFTAN MODOK İÇERİ GİRER!
ONU İKİMİZİN ORTASINDA TUZAĞA DÜŞÜRDÜK!..
İLERİ, DEMİR ADAM. İLERİ... ONU BİRKAÇ SANİYEDE EZEBİLİRİZ!..

AMA GÜÇLORDUNA ULAŞTIKLARINDA...
...O...GÖZDEN KAYBOLUR...
KWAM!
...BILINÇSIZ...İKISI DE! HA! HA!
AH GÜZEL, SEBEBI NE OLURSA OLSUN ZAFER GÜZEL!
AMA DEMIR ADAM'IN DAHA UYANIK OLACAĞINA İNANMIŞTIM!
APTAL MODOK'UN PROJEKTİF GÖRÜNTÜ GÜÇLERİMİ ANLAMASINI BEKLEMİYORDUM..
DÜĞMEYE DOKUNMASIYLA MODOK'UN ALTINDA BIR TUZAK KAPISI AÇILDI...
ÖNCE MODOK'U ORTADAN KALDIRMALIYIM!
DEV VÜCUDU BIR SANIYE İÇIN ASILI KALMIŞ GIBI GÖRÜNÜR...SONRA DÜŞER...
AŞAĞIDA ÖZEL OLARAK HAZIRLANAN KAYALARA ÇARPAR, SANIYELER SONRASINDA DEV BEDEN HARAP OLUR...
...VE YAŞAMLA İLİŞKISINI KESER.

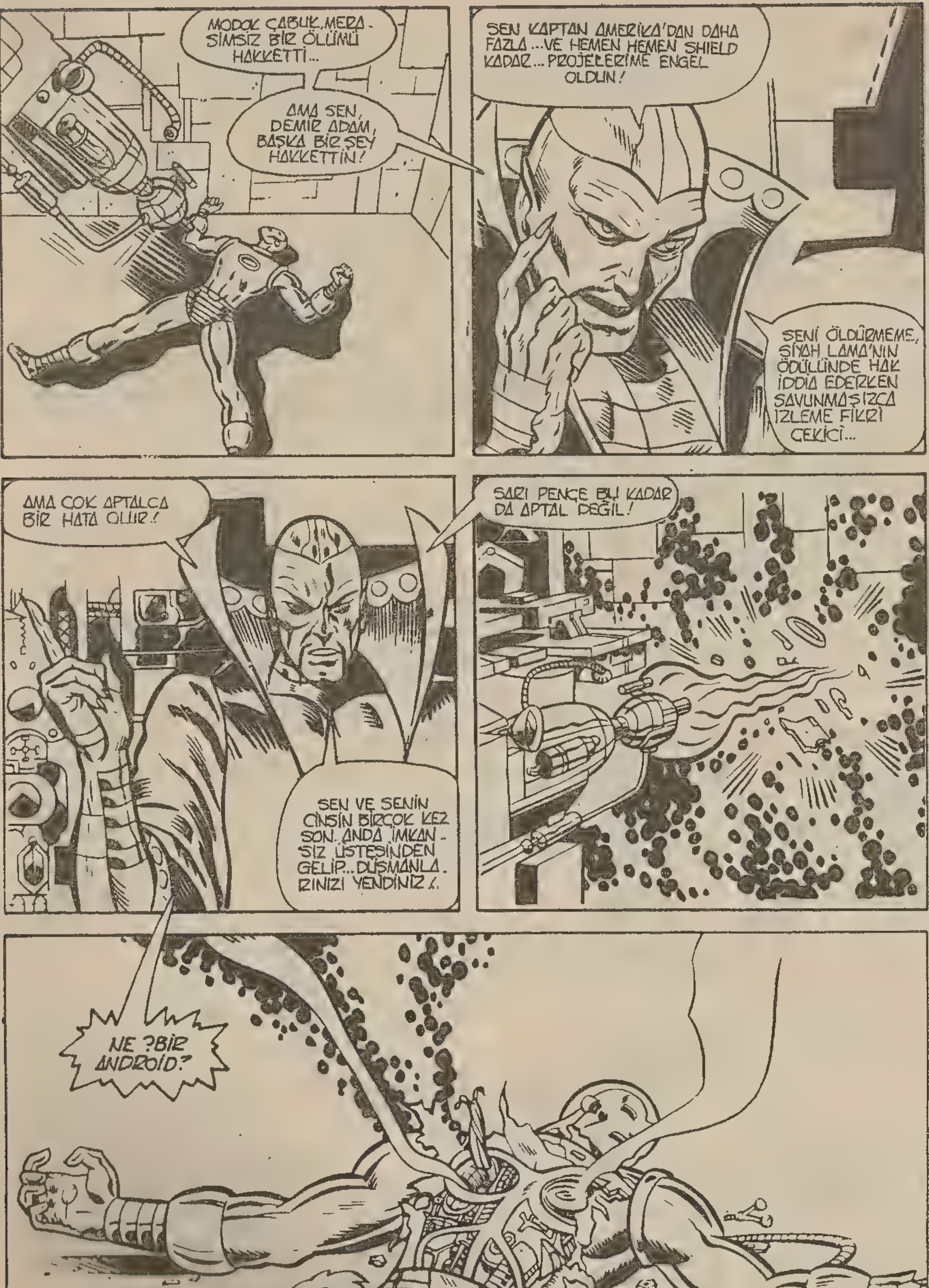
MODOK ÇABUK, MERA - SİMSİZ BİR ÖLÜMÜ HAKKETTİ...
AMA SEN, DEMİR ADAM, BAŞKA BİR ŞEY HAKKETTİN!
SEN KAPTAN AMERİKA'DAN DAHA FAZLA ...VE HEMEN HEMEN SHIELD KADAR... PROJELERİME ENGEL OLDUN!
SENİ ÖLDÜRMEME, SİYAH LAMA'NIN ÖDÜLÜNDE HAK İDDİA EDERKEN SAVUNMASIZCA İZLEME FİKRİ ÇEKİCİ...
AMA ÇOK APTALCA BİR HATA OLUR!
SEN VE SENİN CİNSİN BİRÇOK KEZ SON ANDA İMKAN - SIZ ÜSTESİNDEN GELİP... DÜŞMANLA - RINIZI YENDİNİZ!
SARI PENÇE BU KADAR DA APTAL DEĞİL!
NE ?BİR ANDROİD?

O SIRADA A.B.D'NIN ORTA BÖLGESİNDE...
HMM... SARI PENCE'NİN YÜZÜNÜ GÖREMEDEN EKRAN KARARDI... YAZIK...
MODOK SAVAŞÇI ANDROID'İMLE SAVAŞIRKEN, DİĞER ANDROID'LERİ KENDİM VE DEMİR ADAM İLE DEĞİŞTİRDİĞİMİ BİLMİYORDU...
MODOK'UN BENİ "ÖLDÜRÜP" DEMİR ADAM'I TUTSAK OLUR OLMASINA İZİN VERİRKEN, HEM MODOK HEM DE SARI PENCE'Yİ DEFETMEK OLASILIĞINI %57 OLARAK HESAPLADIM...
BİRİ DİĞERİNİ MAHVEDECEK VE DEMİR ADAM'IM AYAKTA KALANI YOKEDECEKTİ..!
ZAYIF OLASILIK ORTAYA ÇIKTI VE BİR DÜŞMAN HALÂ AYAKTA...
AMA GURUR DUYMALIYIM Kİ MODOK'U BAŞARILI BİR ŞEKİLDE YOLUMDAN ÇEKTİM...
...VE SARI PENCE İLE MÜCADELEMDE GERÇEK DEMİR ADAM'A SAHİP OLMAKLA KOZUMU OYNAYACAĞIM!
EVET, BEN TAM ONDAN KURTULDUĞUMU SANDIĞIMDA, BU HİLEKAR PLANLAYICI ZIRHIM ÜZERİNDE TEKRAR KONTROL SAĞLAYACAK BACK-UP MAKİNASINI ÇALIŞTIRDI...
YİNE SAVUNMASIZ! AMA ELLERİMİ KURTARABİLİRSEM!
...DUR! BANA NELER OLUYOR... YİNE ŞU KARABASAN?
YO...OLAMAZ, TANRIM... BU... BU...

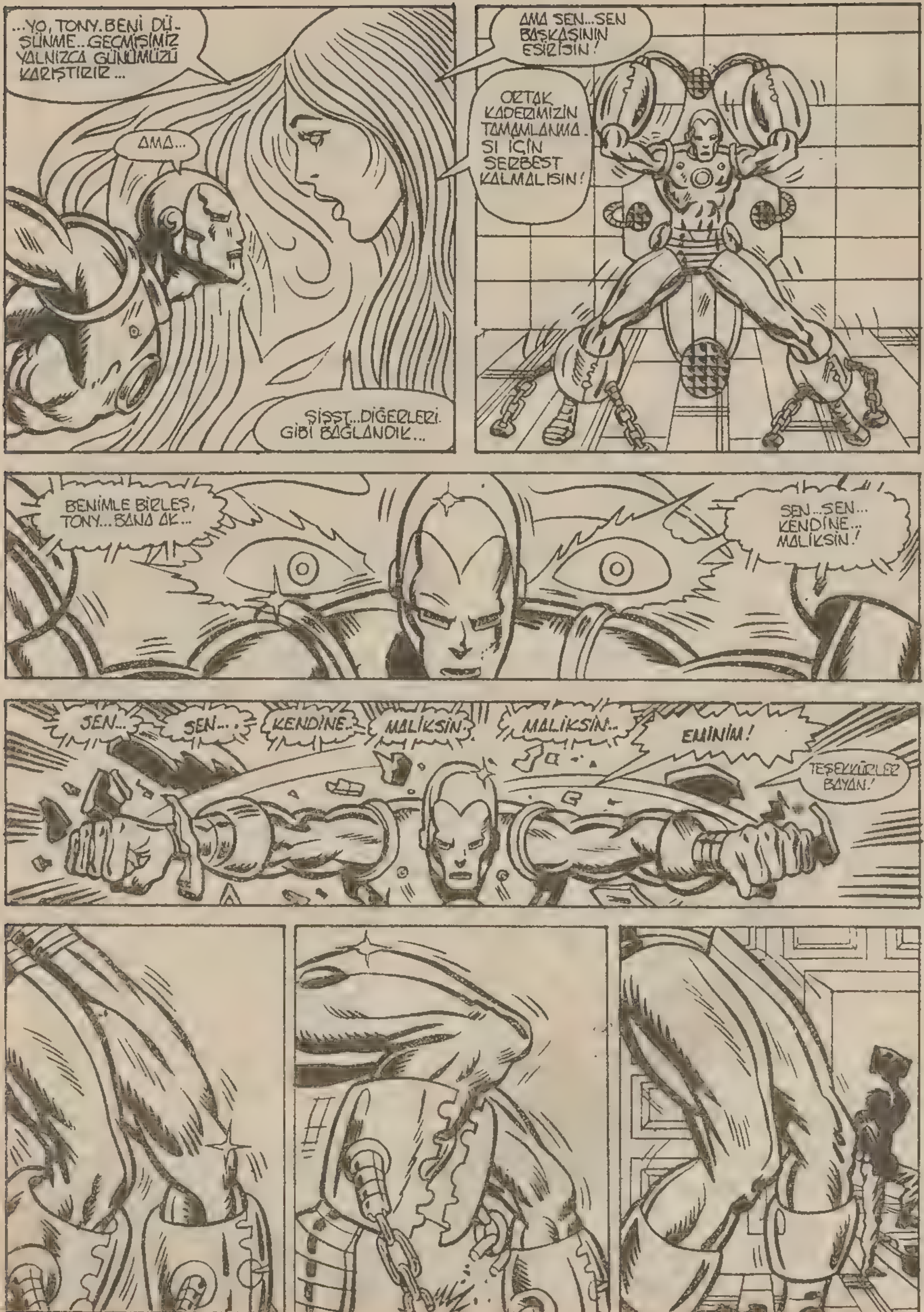
...YO, TONY. BENİ DÜŞÜNME... GEÇMİŞİMİZ YALNIZCA GÜNÜMÜZÜ KARIŞTIRIR...
AMA...
AMA SEN...SEN BAŞKASININ ESİRİSİN!
ORTAK KADERİMİZİN TAMAMLANMASI İÇİN SERBEST KALMALISIN!
...ŞİSST...DİĞERLERİ GİBİ BAĞLANDIK...
BENİMLE BİRLEŞ, TONY...BANA AK...
SEN...SEN... KENDİNE... MALİKSİN!
SEN...
SEN...
KENDİNE...
MALİKSİN...
MALİKSİN...
EMİNİM!
TEŞEKKÜRLER BAYAN!

HESAPLARIMA GÖRE SARI PENÇE HEMEN NE OLDUĞUNU KEŞFEDECEK VE 92 DAKİKADA ANİ BİR SALDIRI YAPACAK...
MAMAFİ TAMİRLER 37 DAKİKA ALACAK VE...
HESAPLAMAYI UNUTTUĞUN BİL İHTİMAL VAR!
NE?
FAZLA SÖZE GEREK VAR MI?
GELECEK BÖLÜM : OÇ!

DEMİR ADAM

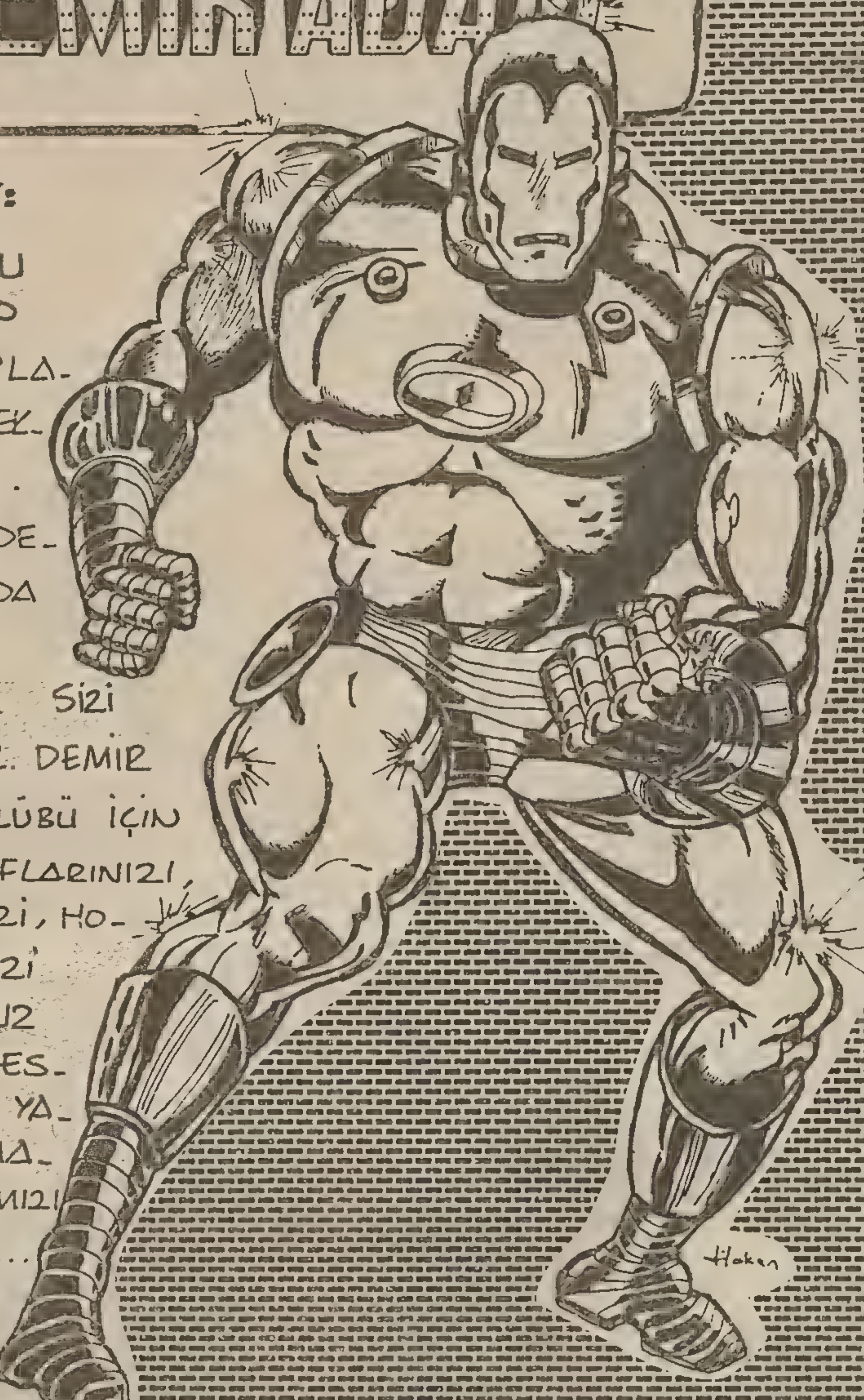

DİKKAT:

OKUYUCU RESİM & MEKTUPLARINI BEKLİYORUZ. ÖNÜMÜZDEKİ SAYIDA SÜRPRİZ SAYFALAR SİZİ BEKLİYOR. DEMİR ADAM KULÜBÜ İÇİN FOTOĞRAFLARINIZI, ADRESİNİZİ, HOBİLERİNİZİ OKULUNUZ VEYA MESLEĞİNİZİ YAZIN. ARMAĞANLARIMIZI KAZANIN...

ALFA

7

TENEKE-KAFA

MEKTUPLA-
RINIZI "TENEKE
KAFA, ALFA. YAYINCILIK LTD.
ŞTİ. SULAK ÇEŞME SOK. NO:10
AYAZPAŞA 80090 İSTANBUL"
ADRESİNE GÖNDERİNİZ...

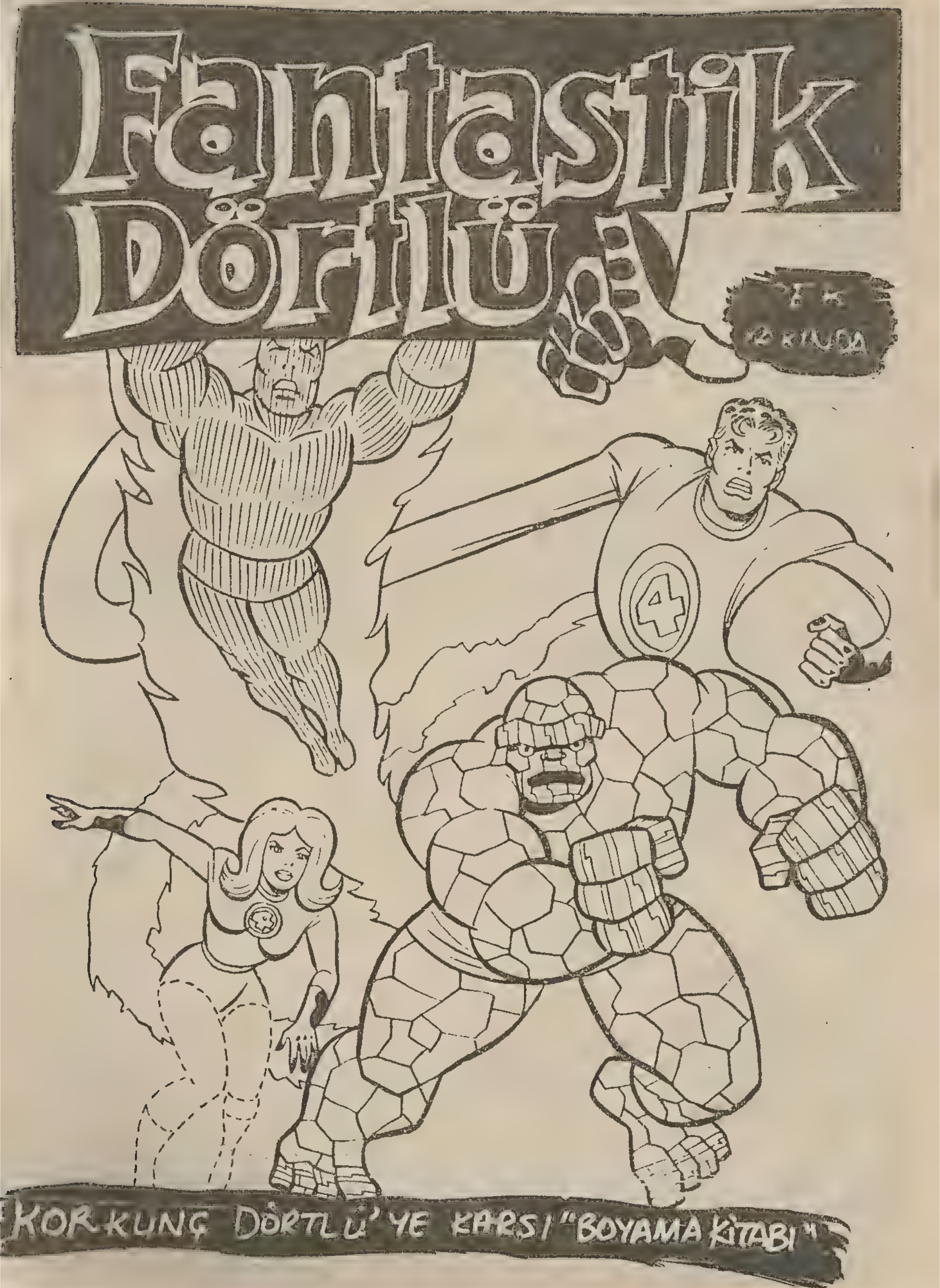
Fantastik Dörtlü
KORKUNÇ DÖRTLÜ'YE KARŞI "BOYAMA KİTABI"

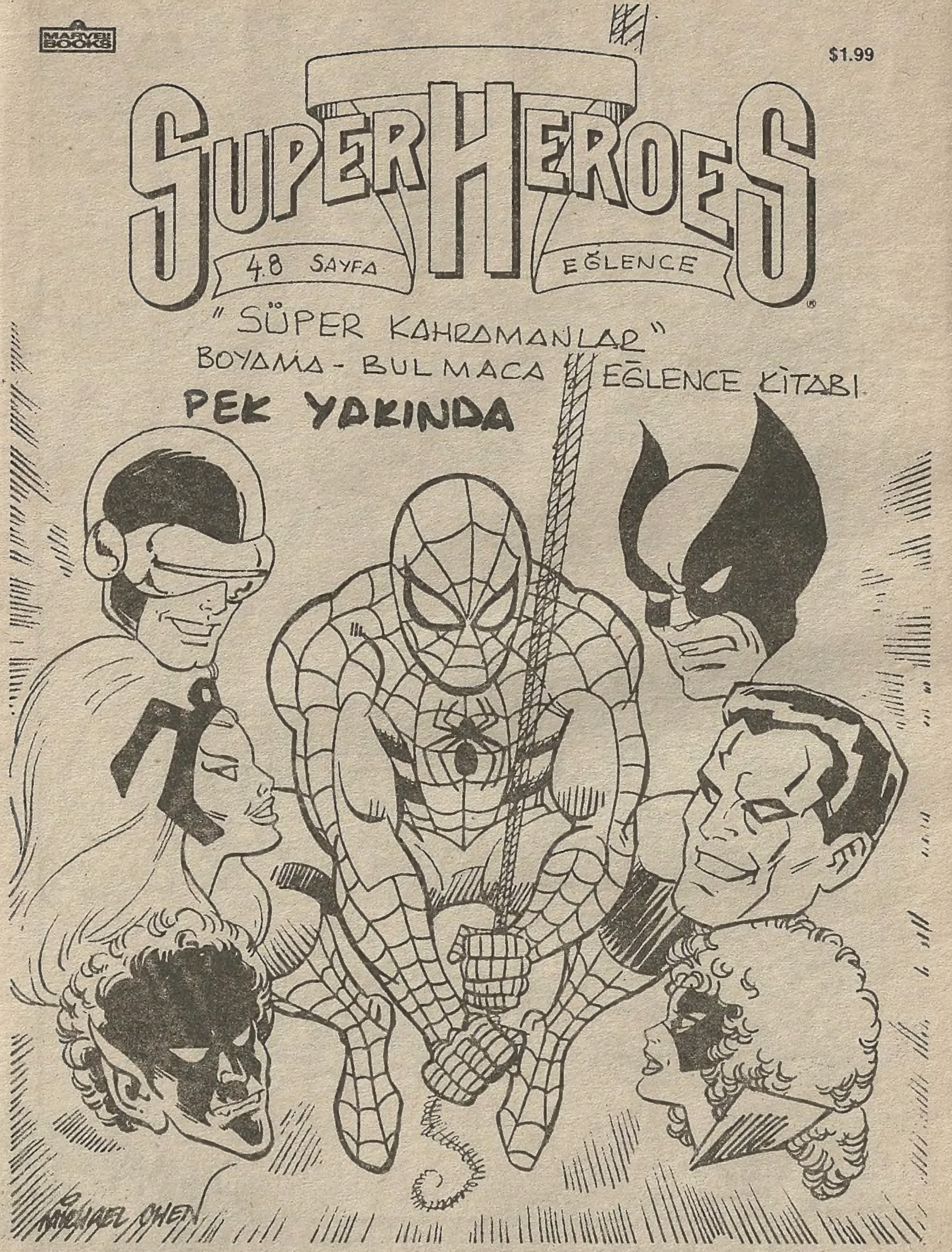

MARVEL BOOKS
$1.99
SUPER HEROES
48 SAYFA
EĞLENCE
"SÜPER KAHRAMANLAR"
BOYAMA - BULMACA EĞLENCE KİTABI
PEK YAKINDA
MICHAEL OWEN

URPRIZ!

CONAN GRAFİK SERİSİ
ÖZEL ALBÜM

YAĞMACI

DON KRAAR yazdı,
JOHN SEVERIN çizdi

ÇIKTI!

Alfa Yayıncılık ve Pazarlama Limited Şirketi adına Sahibi: M.Turgut Sağıroğlu
Müessese ve Yazıişleri Md.: Gül Feride Sağıroğlu
Yönetim Yeri: Ayazpaşa, Sulakçeşme Sokak, No: 10 Taksim-İstanbul. Tel: 151 63 51-52
Genel Dağıtım Hürriyet Holding A.S.. Onbeş günde bir çıkar.

ALFA YAYINCILIK KIVANÇLA SUNAR

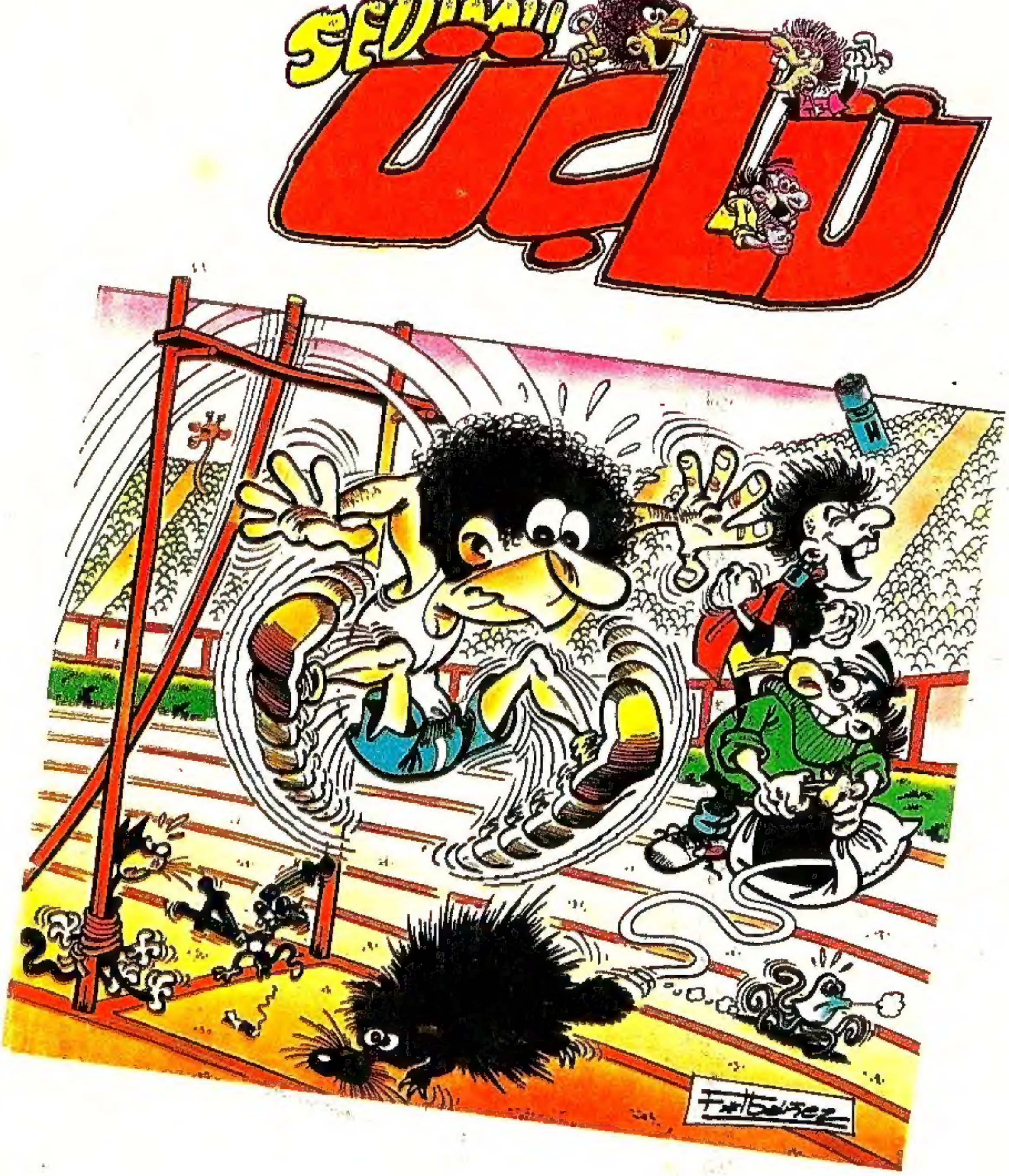

6. Sayısı **ÇIKTI!**